

PIZZA ALLEGRE
TE VA A GUSTAR

• ENVIOS A DOMICILIO
Edison 1043 - Santa Rosa

456-613
439-769

REGION[®]

La Pampa

Un puente de comunicación

Del 25 de abril al 1 de mayo de 2008 - Año 18 - N° 849 - R.N.P.I. N° 359581 - Redacción: Urquiza 640 - Telefax: (02954) 43-2164 / 42-9025 / 42-8338
info@region.com.ar - Santa Rosa - Provincia de La Pampa - Patagonia Argentina - www.region.com.ar - Director Propietario: Gerardo Yánes

Fábrica de Pastas Artesanales

LA PASTA ALLEGRE

SEGUI PROBANDO
TE VA A GUSTAR

ENVIOS A
DOMICILIO
Edison 1041
Santa Rosa

458-202

Casa de Piedra avanza en obras y en servicios para el Turismo

Diez obras públicas se están ejecutando por estos días en la villa de Casa de Piedra, por un monto global de 48 millones de pesos, según información oficial. Se trata de la impulsión norte para la primera etapa del proyecto productivo de regar 1.200 has (37 millones), a los que se suman una estación de servicios, 28 viviendas, un natatorio climatizado, edificio policial, redes de baja tensión de energía, vivero forestal ya terminado y el camino con muelle incluido, prolegómeno de una guardería de lanchas dentro del lago con defensa de oleaje.



«Cabañas de Piedra» es el primer complejo de alojamiento que se está construyendo en la Villa Turística, con capacidad para 48 pasajeros, distribuidos en 6 cabañas con cocheras, guarda lanchas, parrillas, aire acondicionado, cocina, TV satelital y lavadero. Dicen que tienen todo reservado para enero, febrero y marzo de 2009. La estación de servicios para autos, ómnibus y camiones, piensan tenerla funcionando en estas vacaciones de invierno.

Primeras cabañas

Pero no todo es inversión oficial en Casa de Piedra. «El sector privado ha comenzado a notarse» dijo en una entrevista el delegado comunal Alberto Campo- y se comenzarán seis cabañas de un total de 16, otras seis viviendas en lotes que fueron vendidos en subasta pública y las 35 casas que albergarán a los trabajadores que se desempeñan en

la presa embalse ubicada aquí cerca». El arquitecto Jorge Ortiz, encargado de Obras Pú-

blicas, aportó el dato que «en el caso de las cabañas en construcción ya están alquila-

das para los 3 primeros meses del año próximo, lo que da cuenta del interés» dijo...

BHAS S.A. presentó el nuevo Corolla



El Nuevo Corolla, al igual que la versión anterior, ofrece la Máxima cobertura del segmento, con 3 años ó 100.000 kilómetros, siendo la misma transferible.

El pasado jueves 17 de abril, el Concesionario Oficial Toyota en La Pampa, BHAS S.A., hizo la presentación del tan esperado "Nuevo Corolla". La esquina de Avenida Luro y Paul Harris se transformó en lugar de fiesta: Un gigantesco telón de fondo con los colores de la marca, rojo y blanco; jue-

go de luces y sonidos; y en medio del salón, tres vehículos listos para ser descubiertos. La expectativa fue cada vez mayor en la medida que los invitados iban llegando, siendo recibidos por toda la gente de BHAS S.A. encabezados por sus titulares, Aurora y Juan Bresso...

Nueva oficina de informes turísticos



La oficina de informes turísticos del Parque Don Tomás atiende todos los días, de lunes a lunes, de 8 a 19 horas. Por lo que pudimos apreciar, lo que le falta y sería necesario que tenga, es una conexión a Internet para poder compartir información actualizada.

Nuevas obras se están realizando en el Parque «Don Tomás», destinadas a mejorar la infraestructura del mismo para los habituales visitantes, como así también para quienes concurren en el marco de fechas turísticas o visitas de extranjeros. Entre ellas, una que consideramos de vital importancia, es la nueva Oficina de Información Turística, instalada dentro del renovado edificio administrativo del parque municipal. Entre lo realizado, señala un informe, se arreglaron

las 9 pérgolas y se están colocando mesas, bancos y parrillas en el sector ubicado detrás de la Isla de los Niños. Lindante al acceso a la Estancia «La Malvina», se están haciendo trabajos de limpieza para crear un nuevo sector de esparcimiento. También se instalaron bancos de estar en el recreo «El Faro» y en la periferia del cuenco lagunar, los que son aprovechados por los pescadores y eventualmente por quienes hacen un alto para descansar de sus caminatas.

Versión digital y archivo
www.region.com.ar

Día del Trabajador:
Bodas de Plata para el
«Instituto 1° de Mayo»



El Instituto Secundario Comercial Nocturno «1° de Mayo», creado en 1983 a instancias del Centro Empleados de Comercio, celebra en esta fecha sus 25 años de actividad docente. Su puesta en marcha y sostenimiento, fue y es una muestra de que «los trabajadores tienen capacidad para llevar adelante una institución educativa...» dijo el presidente del CEC, Carlos Nemesio. La recordación es apoyada con la publicación de una revista conmemorativa...

Costos actualizados de la Construcción

Cada último viernes del mes publicamos sobre el modelo de una vivienda unifamiliar en Planta Baja, de una superficie de 115 m2, construida en mampostería de ladrillo común y losa cerámica, los costos actualizados del M2.



La Gauchita
Especias

El mundo de lo natural
Venta por mayor y menor

- Cereales
- Copetín • Repostería
- Frutas secas • Condimentos
- Fiambres • Quesos
- Productos para celíacos y diabéticos

Tel: (02954) 41-41-99
Yrigoyen 354 Santa Rosa

Edición Nacional
«Diario del Viajero»
LA GUERRA DE INTERESES
Por Elizabeth Tuma y Carlos Besanson
El dinero es un instrumento que puede ser usado para bien, o para el mal.
La acumulación de riqueza no necesariamente da por sí un buen nombre y honor a quienes...
Nota completa en tapa del Suplemento

Cumple 22 años el
Diario del Viajero



El semanario nacional de llegada gratuita -decano de la prensa argentina en su modalidad-, dirigido por el matrimonio que integran la licenciada Elizabeth Tuma y el doctor Carlos Besanson (foto), arriba este domingo 27 de abril a su 22º Aniversario. Nuestras felicitaciones a sus directores y a todo el personal de la Agencia Periodística Cid por el esfuerzo y la diligencia puestos cada semana.

Sin pelos en la lengua

Heberto Piorno, presidente de la Sociedad Rural de Rivadavia: «...cuando se dice que el valor de la tierra es por la soja, debo decir que la tierra no la compran los productores, las compran las empresas que traen dinero, los funcionarios, dinero que viene y que se blanquea, dinero que es sobrante de otro lado...», esto y más en una entrevista exclusiva con REGION®...

Centro Bulonero de La Pampa

Sistemas Hidráulicos
venta y Reparación

Tel.: (02954) 41-6791
Av. Roca 618 • Santa Rosa
e-mail: labulonera@cpenet.com.ar

Diferentes alternativas a la hora de embellecer y proteger su madera

REXPAR
BARNIZ Ultra-Marino Triple Filtro Solar

REXPAR
PROTECTOR LASUR Classic 5 años

REXPAR
LACA Poliuretánica Ultra-Dura Rápido-Secado

pinturerías
Deballi
Av. AMEGHINO esq. Av. EDISON
Tel: (02954) 43-8949 • Santa Rosa
• Av. Luro 1.131 - Tel: 453-922
• Av. Luro y Alvear - Tel: 421-922
E-mail: pdeballi@generaltpico.com.ar

Convocatoria a Agencias de Viajes

La Subsecretaría de Turismo de La Pampa, con el objetivo de incentivar el desarrollo de circuitos turísticos dentro de la provincia, invita a las agencias de turismo que estén interesadas en comercializar productos turísticos, a participar de la reunión a realizarse con representantes de la empresa «Nueva Chevallier S.A.» el día lunes 5 de mayo a las 10:30 horas en Av. Luro y San Martín. Confirmar presencia al (02954) 42-4404 en el horario de 8 a 13:30 hs.

Almuerzo del Hogar San José Obrero

El Hogar San José Obrero de Santa Rosa invita a toda la comunidad al tradicional Almuerzo (asado a la criolla) que se realizará el 1º de mayo, a las 12:30 hs, en Escuela N° 201, Mendoza y Antártida Argentina. Llevar vajilla. Tarjetas mayores \$ 20, menores 5 a 10 años \$ 10. Reservas al tel: (02954) 41-7025.

AGUA
(VES)
Note la diferencia
Tel: (02954)
434300

EL PROGRESO + ASTRO SEGUROS
"Recuerde que el seguro de automotor es obligatorio"
• Automotores
• Vivienda (Combinado Familiar)
• Incendio, granizo, etc.
• Transporte
Avellaneda 54 / Telefax: 43-3341
elprogresosantarosa@cpenet.com.ar

Parrilla Los Caldenes
Pastas
• Especialidad en carnes mechadas al horno.
• Pastas caseras (elaboración propia)
• Asador criollo
SALON CLIMATIZADO
Consulte Salón Anexo para su evento.
Av. Sgo. Marzo 385
Tel.: (02954)
429449
Santa Rosa
www.parrillaloscaldenes.com.ar

• Especialidad en carnes mechadas al horno.
• Pastas caseras (elaboración propia)
• Asador criollo
SALON CLIMATIZADO
Consulte Salón Anexo para su evento.
Av. Sgo. Marzo 385
Tel.: (02954)
429449
Santa Rosa

Domingo al mediodía espectacular
Asado al Asador
Sólo al mediodía previa reserva
ULTIMOS DIAS BRAMA DEL CIERVO: CUPOS LIMITADOS.
QUINCHO PARQUE LURO
Reservas con anticipación al: (02954) 42-0071 / 1558-1688

Un fin de semana distinto en Santa Rosa
Hotel CUPRUM
• Habitaciones con bigobar TV/Internet
• Suite Principal con hidromasajes
• Habitaciones especiales
Reservas con anticipación al telefax: 42-0500 rotativa
Av. Spinetto y Carlos Gardel • Santa Rosa
info@hotelcuprum.com.ar • www.hotelcuprum.com.ar

CHINESE FAST FOOD
Tenedor Libre
Cocina a la vista
Amplio salón climatizado
Consúltenos por Eventos Especiales, Fiestas, Cumpleaños, Casamientos, Despedidas.
H. Lagos 245 • Tel: (02954) 43-9320 • Santa Rosa

Haga un alto en el Valle del Río Colorado
HOTEL CRUCE DEL DESIERTO
• Servicio gastronómico para todos los gustos
• Ambiente climatizado • Vinos regionales
• Habitaciones y departamentos • TV satelital
• Aire y calefacción central
• Cocheras cubiertas
• Snack bar 24 hs.
• Jugos infantiles
Amplio salón climatizado
HOTEL - RESTAURANT - ESTACION DE SERVICIO
Telefax: (0299) 494-8265/266
e-mail: lorcacc@cotecal.net.ar
Ruta Nac. 151 y Prov. 20 - 25 de Mayo

CASA DE PIEDRA AVANZA EN OBRAS

Servicios para el Turismo

VIENE DE TAPA
Estación de servicios

El delegado Campo dijo que aspira poder tener la estación de servicio terminada en las próximas vacaciones de invierno. La obra tiene un avance del 75 por ciento y comprende un diseño funcional incluyendo un edificio principal, zona de cubierta, de carga y contempla un criterio básico de organizar el marcado de camiones, de automóviles en forma paralela e independiente y de ómnibus.

«Será muy importante para los turistas y para el desarrollo de este lugar» dijo Campo y agregó que el Ministerio de Obras y Servicios Públicos lleva adelante por administración la construcción de un camino que dará continuidad a uno de los boulevares y se harán 1.500 metros hasta llegar al futuro muelle que incluirá una guardería de lanchas en el lago, con un espigón de protección contra oleaje.

Natorio climatizado

Néstor Echarri, capataz de la obra del natorio dijo «está en casi un 50 por ciento de obra. Son dos piletas con un total de 900 mil litros que serán calentadas con equipos de agua caliente de 240 mil litros hora, o sea que en cinco días se calienta todo el agua de las dos piletas. Después del techo vendrá el cielorraso y pisos»

Cortarán ruta hasta el domingo 11 de mayo

Un corte total en el tránsito por el coronamiento de la presa Casa de Piedra se producirá desde el lunes 28 de abril hasta el domingo 11 de mayo, debido a la obra de reacondicionamiento de la calzada de la Presa Embalse, tramo ruta nacional N° 152 (La Pampa) - Ruta Provincial N° 6 (Río Negro).

Areas de descanso entre Puelches y Casa de Piedra

El Bloque del PJ presentó un Proyecto de Resolución solicitando la creación de 10 bosquecillos o áreas de descanso forestadas, con sistema por goteo, en las banquetas de la Ruta Nacional N° 152, en el tramo comprendido entre las localidades de Puelches y Casa de Piedra, basados en el auge del tránsito turístico en los últimos años, sumado a la explosión productiva de la Villa Turística «Casa de Piedra». Estos bosquecillos de más de 1.500 m2 distanciados de 8 a 10 kilómetros, le brindarán a camioneros y automovilistas, un verdadero resguardo o protección en dicha zona -donde la temperatura oscila entre 40 grados en verano y bajo cero en invierno-, a un muy bajo costo, aprovechando la cercanía del Acueducto del Río Colorado.

Servicio Mecánico e Inyección
OSSES
Raúl B. Díaz 766
Tel: (02954) 41-8766
Cel: 1551-1828
(6300) Santa Rosa

San Uriel SRL REPUESTOS
TOYOTA CHEVROLET
Línea Completa Repuestos originales
ISUZU ENVIOS A TODO EL PAIS HYUNDAI
Av. Luro 2104 esq. J. Ingenieros
Tel: (02954) 43-7655 / 43-3347
Santa Rosa, La Pampa / E-mail: toyopampa@hotmail.com

Subsecretaría de Turismo de La Pampa Permanente promoción



En la foto: Luciana Acosta, asistente y traductora de la periodista extranjera; Hugo Fernández Zamponi, presidente de CaTuLPa; Andrea Keen, responsable del Área de Prensa de la Subsecretaría de Turismo y Karen Naundorf, periodista alemana de la editorial «Karl Baedeker», durante su estadía en La Pampa, en una visita a la Estancia Villaverde.

Periodista alemana

La editorial alemana Karl Baedeker está preparando una nueva guía de viajes en idioma alemán sobre Argentina, es por ello que estuvo cubriendo los atractivos turísticos de La Pampa la periodista de dicho país, Karen Naundorf, junto a su asistente argentina, Luciana Acosta.

«La «Guía Baedeker» es reconocida mundialmente, ya que es la primera guía de viajes de todo el mundo. Consta de 450 páginas conteniendo información acerca de excursiones, hoteles, restaurantes, estancias, parques nacionales, museos, etc.»

Se estima que estará lista en diciembre de 2008, saliendo a la venta en librerías y aeropuertos de todo Europa a principios de 2009 con una tirada de 8.000 ejemplares.

En Bahía Blanca

La Subsecretaría de Turismo de La Pampa, formando parte del stand perteneciente al Ministerio de la Producción, el Trabajo, el Comercio y los Servicios del sur argentino -FISA 2008- que se realizó durante la primer quincena de abril en la ciudad de Bahía Blanca. Presentando toda la oferta turística de la provincia,

el personal de la Subsecretaría atendió numeroso público y respondió a inquietudes acerca de la Villa Turística Casa de Piedra, Termas de Guatraché, Reserva Natural Parque Luro, y atractivos de la ciudad de Santa Rosa. Asimismo, el subsecretario de Turismo, Santiago Amsé, se entrevistó con integrantes de la cooperativa obrera de Bahía Blanca, quienes entre sus actividades desarrollan la comercialización de productos turísticos mediante su compañía de viajes, «Nikantour».

En General Pico

A mediados de mes también el subsecretario de Turismo se reunió con autoridades de esta ciudad, dedicados a la actividad turística, donde el tema convocante fue la necesidad de evitar superposiciones en las fechas de eventos, pero también se coincidió en la posibilidad de realizar pequeños paquetes turísticos en la ciudad de General Pico.

A esta reunión asistieron hoteleros, gastronómicos, representantes de clubes, Agencias de Turismo, la Asociación de Guías de Turismo, la Asociación de Trens de La Pampa, CICAR, Cámara de Comercio, la Facultad de Veterinaria y demás allegados al turismo.

Día Nacional del Repuestero Automotor

El 28 de abril se conmemora el Día Nacional del Repuestero Automotor, por tal motivo, se realizará una fiesta familiar el miércoles 30 de abril, desde las 21:30 horas, en el Salón de La Rural, Av. Spinetto 555, de Santa Rosa. Habrá cena, show artístico, baile, sorteos y entrega de premios donados por Casas Distribuidoras y Casas de Repuestos. Este año quien organiza la fiesta es Casa Mojana S.H., de Miguel Riglos.

Los comercios y empresas presentes en estas páginas saludan a colegas y prestadores de servicio en el «Día Nacional del Repuestero Automotor».

Planeta Fiat
Repuestos
• Lubricantes • Accesorios
• Autopartes • Suspensión
Ameghino 657 | Tel: (02954) 411-110 | S. Rosa

Rodagom
• RODAMIENTOS
• CRUCETAS
• MANGUERAS para agua y aire
• CRAPODINAS DE EMBRAGUE
• RETENES - CORREAS
• CAÑOS CURVOS
Av. Luro 1576
Tel: (02954) 41-5208
E-mail: rodagom@cpenet.com.ar

Subsecretaría de Turismo de La Pampa: Tel: 42-5060 / 42-4404 - Dirección Municipal de Turismo Tel: 43-6555 - Oficina de Informes 24 hs Tel: 42-2952 / 42-2249 - Parque Don Tomás Tel: 43-4568 - Casa de Gobierno - Tel: 43-3010 - Municipalidad de Santa Rosa Tel: 43-3525 - Univ. Nac de La Pampa Tel: 42-2581 - Aeropuerto Santa Rosa Tel: 43-4490 - Terminal de Omnibus Tel: 42-2249 - Estación de Trens Tel: 43-3451 - Policía Federal Tel: 43-3392 - Policía de Turismo Tel: 42-5060 / 42-4404 - Agencia de Viajes y Turismo en Santa Rosa: Alta Pampa 43-2653 / Anakam Travel 42-6252 / Calden 42-2775 / Dicar Turismo 42-6763 / Extra 45-5638 / Forrip 45-8661 / Great Travels 42-3168 / Mac Allister Travel 45-4400 / Matien V. y T. 42-0490 / Pamtur / Perrier Viajes 42-3305 / Santa Rosa V. y T. 42-0800 / Salvador V. y T. 42-0907 / Swiss Travel 42-5952 / Veca Viajes 43-3415 / Zattro Viajes 42-2327 - Alquiler de autos sin chofer: 41-7171 / 43-6770 / 1569-7755 - Aerolíneas de Viajes y Turismo en Santa Rosa: Tel: 45-4794 / Tragamonedas Tel: 43-065 - Cines y teatros: Teatro Español Tel: 45-5325 - Teatro A.T.P. Tel: 45-4754 - Cines Don Bosco y Amadeus Tel: 458160 - Centro Municipal de Cultura Tel: 45-5324 - Museo Provincial de Historia Natural Tel: 42-2693 - Museo Provincial de Artes Tel: 42-2733 - Museo Policial D. Antonio Tel: 43-3551 - Fundación Banco de La Pampa Tel: 43-9203

CON ALTA CONCURRENCIA DE INVITADOS Y UN SHOW MUSICAL DE GUILLERMINA GAVAZZA
BHAS S.A. presentó el nuevo Toyota Corolla

VIENE DE TAPA

Para calmar la ansiedad del descubrimiento, llegó la dulce voz de Guillermina Gavazza, con el acompañamiento del maestro Tachi Gaich; el excelente servicio gastronómico de "Las Viñas" y todo el sonido y color de Sistemas Profesionales D&M.

Christian Noriega

Alrededor de las 21 horas, tras la presentación del locutor Néstor Rossi de «Cumbreventos», tomó la palabra el Lic. Christian Noriega, de Operaciones de Posventa de Toyota Argentina, quien expresó: «tenemos el orgullo de presentarles la 10ª generación del modelo Toyota más exitoso a nivel mundial: El nuevo Corolla, el mejor Corolla de todos los tiempos...» señalando que en Argentina las ventas de Corolla ya superan las 30 mil unidades.

Más adelante destacó «Su nuevo diseño exterior, un sofisticado estilo deportivo, generado por el cambio en las dimensiones, menor despeje, y un diseño lateral con cintura más alta. El diseño interior fue totalmente renovado. La excelente calidad de materiales, la combinación de diferentes tipos de texturas y los distintos detalles de lujo, se conjugan para mostrar la atmósfera e imagen de un vehículo de clase superior». Mencionó la incorporación de innovaciones tecnológicas, como la nueva dirección con asistencia eléctrica y progresiva, y el nuevo acelerador electrónico. Como novedad se incorporan airbags laterales, además de los frontales ya disponibles en la generación anterior.

Jovan Mirovic

Seguidamente el Gerente de Ventas local, Jovan Mirovic, fue el encargado de hacer la presentación del vehículo, anunciando que a partir de ahora «el mundo va a tener una nueva referencia: el Nuevo Corolla», entonces se apagaron las luces del salón, comenzó a verse un video promocional y fueron descubiertos los autos en medio de un juego lumínico, combinado con humo y sonido.

Los modelos presentados fueron tres: El Corolla SE-G,



Los modelos presentados fueron tres: El Corolla SE-G, tope de gama; el Corolla XEI, de equipamiento intermedio y el Corolla XLI, versión base.

tope de gama, disponible únicamente con transmisión automática para quienes deseen disfrutar de un máximo confort de manejo y detalles de lujo. El Corolla XEI, de equipamiento intermedio, disponible con transmisión manual o automática. A su vez, en esta versión, los usuarios podrán optar por el PACK, que incluye los tapizados de cuero y control de velocidad crucero para la versión con transmisión automática.

El Corolla XLI, versión base, disponible únicamente con transmisión manual.



Directivos del Concesionario Oficial BHAS S.A. junto al representante de Toyota Argentina S.A.



La habitabilidad está garantizada por su amplio espacio interior, resultado del aumento del ancho, el alto del habitáculo y un nuevo piso plano. Se podrá elegir dos opciones de transmisión: una caja manual de 5 marchas y una automática de 4 marchas con control electrónico.

la casa del CITROËN

NACIONALES E IMPORTADOS

- Repuestos
- Accesorios • Autopartes

Telefax: (02954) 42-6315
Roca 250 - Santa Rosa

Antes de viajar controle el radiador de su vehículo.

Reparación de radiadores de todas las máquinas agrícolas



Trabajos garantizados por 1 año.

Av. Circunvalación este 1266
Tel: (02954) 427-105 / S. Rosa

VALE-MAX

REPUESTOS PARA ACOPLADOS TODAS LAS MARCAS

CONCESIONARIO OFICIAL DE REMOLQUES

ACOPLAR

PERMUTAS

Avda. Circ. Sgo. Marzo y Poblador Desconocido
Tel: (02954) 1659 6399 - Fax: 431091 - (6300) Santa Rosa - La Pampa

Repuestos y Servicios

El Porteño

Calidad y Atención

Garibaldi 25 / Telefax: (02954) 42-42-06
Santa Rosa / e-mail: repuestosep@speedy.com.ar
www.repuestosep.com.ar

TALLER MECANICO DIESEL

MEDINA

SERVICIO OFICIAL

Reparación y Servicio de Automotores y Pick-up

Constituyentes 2452 / Tel.: (02954) 43-9050
Santa Rosa / e-mail: tallermedina@cpenet.com.ar

Vive En Las Alas De

GOODYEAR

AUTO CENTRO MORALA

Gomería / Alineación / Tren delantero

EN SANTA ROSA: Av. Spinetto 1.075 • Telefax: (02954) 41-4801
EN G. PICO: Ruta Prov. N°1 esq. • Av. Gral. San Martín • Tel: (02302) 436-444

El Vasco

• FRENOS y EMBRAGUES • Vehículos livianos y pesados

ENVIOS AL INTERIOR

Telefax: (02954) 43-9092
Roque S. Peña 1001 • Santa Rosa

Taller en Av. Circunvalación Sur 1650

Braext
MAXIMA SEGURIDAD

STOPCAR

Servicio Integral del Automotor

de Claudio Mailló

Av. Edison 980 • Tel: (02954) 43-5700
Cel: (02954) 15-55-0302 • Santa Rosa

Beltran 965
Tel: (02954) 420043
(6300) Santa Rosa

RECTIFICACIONES
HORIZONTE

Repuestos
SANTA ROSA
Líneas

RENAULT

CITROËN

Garay Vivas 1240 / S. Rosa
Tel.: (02954) 42-6933

ENTREVISTA EXCLUSIVA CON HEBERTO PIORNO, PRESIDENTE DE LA SOCIEDAD RURAL DE RIVADAVIA, PROVINCIA DE BUENOS AIRES.

«Es un gobierno adverso al Sector, de pura concentración que compra gobernadores, intendentes y legisladores»

En el marco del conflicto de partes entre el gobierno y el agro, Heberto Piorno, presidente de SR de Rivadavia, provincia de Buenos Aires, consideró en una entrevista los aspectos que llevaron a la situación de crisis, evaluó nuevos planes posibles de lucha de no mediar un entendimiento y denunció la incidencia de los "los grandes" por sobre "los chicos" en el mercado agropecuario.

«Al punto máximo del conflicto se llega después de 2 años donde se fue apretando más al sector, comienza cuando se cierran las exportaciones de carne, ese fue el momento en el que habría que haber dicho basta, ha sido lamentable la transferencia del Sector hacia los molinos exportadores y a los exportadores, con la carne pasó lo mismo a través de los frigoríficos, con la soja más y más retenciones fue la gota que colmó el vaso, es un gobierno que tiene una política totalmente adversa al Sector y al interior, un gobierno de pura concentración que compra gobernadores, intendentes, legisladores y llegamos a este paro, con una fuerte adhesión y la unión de las cuatro entidades. Bueno fue también, la aparición de grupos auto-convocados, mucha gente del sector que no está representada por las entidades de sus pueblos, fue una manifestación espontánea, esta oportunidad no la podemos dejar pasar porque es un quiebre, es un antes y un después a partir de este paro. El gobierno sigue tirando la pelota para adelante, está pretendiendo un nuevo paro del mismo estilo del que tuvimos, si volvemos a producir un desabastecimiento esa gente que hoy está con nosotros, que nos comprendió y entendió, esa gente puede llegar a volcarse en contra, y es lo que quiere capitalizar el gobierno, es una opinión, tenemos que agudizar el ingenio, decirle al gobierno, nosotros tenemos la posibilidad y la capacidad como para parar el país, por el otro lado, hay que hacer doler el bolsillo, ya le está doliendo a

«Hay que hacer doler el bolsillo a la industria que estuvo en el discurso del ministro de Economía, apoyando y aplaudiendo el nuevo sistema de retenciones y para que esto duela, tenemos que hacer un plan de inversión cero ó mínima, por tiempo indeterminado, no compra de camionetas, no compra de tractores, no compra de cosechadoras, no compra de sembradoras, no compra de nada...»

la industria que estuvo en el discurso del ministro de Economía, apoyando y aplaudiendo el nuevo sistema de retenciones y para que esto duela, tenemos que hacer un plan de inversión cero ó mínima, por tiempo indeterminado, no compra de camionetas, no compra de tractores, no compra de cosechadoras, no compra de sembradoras, no compra de nada, una medida que no afecte a los que no tienen nada que ver, como es la gente que estuvo desabastecida, y una manera de que ese sector -la industria- tome conciencia, hoy está como está y tiene la capacidad que tiene, porque se lo brindó la fuerza del campo, pretendemos demostrar que si tenemos la gran capacidad de poner en marcha un país, también poder detenerlo en el momento que queremos».

Necesitamos reglas claras
«Lo que nosotros necesitamos son reglas claras, ¿por qué inversores extranjeros se han fijado en los frigoríficos de Argentina? -se auto preguntó Heberto Piorno-, ven una Argentina produciendo a pleno con la capacidad que tienen



Importante participación.



los productores y la calidad de producto, detrás de cada materia prima cuánta tecnología hay, cuánta tecnología hay en una semilla de soja, de maíz, de un novillo de exportación, cuánta mano de obra trabaja a través de todas estas industrias que en realidad son insumos que necesita nuestro sector y que nosotros los hacemos funcionar, tenemos valores en el rendimiento y los rendimientos no vienen por sí solos, los rendimientos vienen porque se aplica tecnología, y este sistema que pretende demonizar la soja, va en perjuicio de hacer bajar la tecnología de la que hablo».

Pequeño y Gran Productor

«La división no está en la cantidad de hectáreas, sino está en el momento en que a un productor le conviene parecido producir su propia tierra o entregársela a un pool de siembra, ese es el hilo que corta de un pequeño o mediano productor a un gran productor, con estas políticas tenemos cada vez menos pequeños productores y los mismos grandes productores, que si hoy siembran 150 mil hectáreas de aquí a dos años van a sembrar 250 mil porque tienen la capacidad de que con menos ganancia anual pueden funcionar, los insumos nunca van a tener el mismo precio para un pequeño y mediano productor que para un pool, los proveedores de insumos, incluso algunos,

son pool de siembra, productores de semilla, y son los mismos que le venden los insumos a los pequeños productores, entonces este es un sistema muy perverso, totalmente perverso», reveló Piorno.

Equilibrio Productivo y Riesgo Empresario

«Hoy, si las cuestiones fueran equilibradas, un productor con 500 hectáreas podría producir carne, grano y podría producir leche, pero cuando se dice todo es soja, es que el productor ve que es la única salvación que tiene es ir a la soja, no nos olvidemos que hace dos años, teníamos el mismo valor del novillo de exportación que el que tenemos hoy, cuando tenemos una inflación escondida, dibujada.

Como empresario tengo que tener riesgo, ese riesgo lo asumo si tengo reglas claras del Estado, si tengo un Estado que está dándole la oportunidad a ese productor de 400 ó 500 hectáreas de darle el valor que verdaderamente tiene su producto, va a correr riesgos, porque sabe que tiene espaldas como para aguantarla, de la otra manera no, porque si en el mejor de los casos, recibe como premio el 30% que si lo alquila a un pool, está claro que seguimos siendo productores aquellos que tenemos tradición de productores, que queremos seguir aferrados a ser empresarios de nuestro producto y no ser jubilados a los 40 años, entregando nuestra tierra que en muchos ha venido del pasado,

de sus padres y de sus abuelos, -reflexionó Piorno- que no es culpa del pool de siembra tampoco, sino de las reglas no claras que se ponen desde el Estado, esa es la gran diferencia, todos podemos convivir...»

La tierra no la compran los productores

«Hace 25 ó 30 años un pequeño productor que tenía 150 hectáreas trabajando su propia tierra en 4 ó 5 años podía comprarse sus 30 ó 40 hectáreas más y hoy un productor con 500 hectáreas no puede comprar 5 y cuando se dice que el valor de la tierra es por la soja, debo decir que la tierra no la compran los productores, las compran las empresas que traen dinero, los funcionarios, dinero que viene y que se blanquea, dinero que es sobrante de otro lado, pero es un dinero que se blanquea en tierra y además con una ganancia del 8 ó 10% es una suculenta ganancia para un dinero que está ocioso, que no lo tiene el productor, y la única manera que esto cambie es repetir: "reglas claras" porque tenemos un mercado internacional que nos permite este buen andar y esta buena ventura de ese productor, cosa que lo estamos dejando pasar, que lo estamos desperdiciando y realmente es lamentable que se piense de esta manera y que se hable con un discurso por izquierda y se gobierne por derecha», sentenció Heberto Piorno presidente de SR de Rivadavia.

La Asamblea Agropecuaria en pocas palabras

Tal como se anunciara, se desarrolló en el predio ferial de la Sociedad Rural de General Pico una Asamblea de Productores convocada por CRA - CONINAGRO - FEDERACION AGRARIA y SOCIEDAD RURAL, en medio de la tregua y conversaciones que el sector agropecuario mantiene con el gobierno nacional. Al cónclave se dio cita un importante número de productores y dirigentes del agro, allí se escucharon varias alocuciones de arenga que los presentes intervinieron con cerrado aplauso a cada una de ellas:

Jorge Arocena, presidente de SR de General Pico, advirtió en su mensaje que no es casualidad que el pueblo del interior esté movilizado, fustigó duramente a las autoridades locales acusándolas de "falta de agallas" en la determinación para con los planteos del campo.

Ariel Toselli presidente del Distrito 8 de Federación Agraria dijo que la problemática existe y es profunda y que es histórico el momento por el que está pasando el sector agropecuario, que se transita por los momentos finales de la negociación, instó a la

«Deballi»: Diferenciación

Tanto los protectores como los barnices y lacas, protegen la madera destacando su belleza natural, la pregunta es: ¿qué diferencias hay entre estas tres opciones?.

En primer lugar los **protectores** están diseñados para penetrar en la madera, impregnando, recubriendo, logrando mayor hidrorrepelencia y protegiendo desde el interior y sin necesidad de crear una capa superficial (por encima de la madera) de gran espesor. Es

«Misiones Maderas»

La empresa «Misiones Maderas» de Santa Rosa, informa que recientemente ha incorporado a su amplio stock en producto de maderas (Tirantes, machimbres, vigas, todo para el armado de su techo y piso, artículos para el campo y mucho más), la reconocida marca en herrajes de nivel inter-

Aniversario comercial

El 2 de mayo cumple 26 años desde que abrió sus puertas por primera vez, la firma «Polero e Hijos» dedicada a la venta de materiales sanitarios. La empresa santarroseña es una de las mayor experiencia en el rubro ya que aparte de lo comercial, también han tenido importantes obras y edificios a su cargo en la parte de plomería (como en el caso del edificio Pampa o el frigorífico Carnes Pampeanas, escuelas, etc.). Año tras año se van fortaleciendo en el rubro llegando a ser una de las empresas líderes en la ciudad en la ventas de materiales sanitarios, y siempre manteniendo su calidad, su buena predisposición, seriedad y buen trato a clientes y proveedores. La firma «Polero e Hijos» saluda y agradece a todos los que de alguna u otra manera han sido parte de estos 26 años de vida comercial.



Ulises Forte Pedro Apaolaza Jorge Arocena



Ariel Toselli Vicente Barreix

Ulises Agraria, en la c... lear por... abogó p... función

PASTORUTTI
MATERIALES ELECTRICOS

- Motores eléctricos • Energía solar • Iluminación
- Telefonía • Insumos • Redes de computadoras
- Estabilizadores • UPS • Centrales telefónicas
- Iluminación decorativa y profesional

L. de la Torre 475 MANSILLA 44
Telefax: (02954) 43-2206 / 42-3404 Tel: (02954) 438004
E-mail: pasto@speedy.com.ar E-mail: pasto1@speedy.com.ar

Agustín Prieto e Hijos S.C.A.

AIPI MOSAICOS PRIETO

- Amplia variedad de mosaicos graníticos.
- Losetas de canto rodado y grano lavado.
- Simil laja - Adoquín - Varios diseños.
- Fabricación bajo normas IRAM

pisos para siempre
Telefax: (02954) 42-3824/43-2880
Policía de Territorios Nacionales 1061 (6300) Santa Rosa, L.P.

EL TARO Apart Hotel

aberturas MITRE

Aberturas en:

- Chapa
- Aluminio
- Madera
- PVC

Ampliaciones de cocina estándar y a medida

NUEVA LINEA de Portones Levadizos Automáticos

Emilio Mitre 255, Villa Alonso • Telefax: (02954) 42-8798
E-mail: mitreaberturas@yahoo.com

POLERO E HIJOS
VENTA DE MATERIALES SANITARIOS

- Tanques para agua de fibrocemento y PVC
- Bombas Elevadoras • Caños Polipropileno
- Línea Dorado • Termofusión COPRAX - HIDRO 3
- Cañerías para gas EPOXI ACINDAR y accesorios EPOXI DEMA
- Caños HIDRO BRONZ y accesorios
- Repuestas de todas las griferías • Broncería
- Anexo Ferretería y Electricidad

Abierto sábados por la tarde

Deca Piazza CAPEA TINACOS
Pirano TIGRE ROWA ferrum

San Juan 632/36 • S. Rosa • Tel.: (02954) 42-6018

MISIONES MADERAS

- Machimbres • Tirantes
- Vigas macizas y laminadas
- Enchapados • Melaminas • Fenólicos • Pisos de madera
- Pisos flotantes • Decks • Todo para su Campo

¡Y todo lo que necesita para su techo!

NUEVO!! Sistemas corredizos para cajones, puertas de muebles y de placares • Bisagras • Tiradores

Av. Stgo. Marzo Este y Sansinanea 250
Tel: (02954) 421-276 • Fax: (02954) 423508
E-mail: misionesmaderas@speedy.com.ar

Arge... S... recu... con... cam... nu... sir... cam... me... con... e... can...

Las entre Protectores, Barnices y Lacas

destacable que economizan el mantenimiento.

Por su parte, los barnices están pensados para penetrar en la madera y al mismo tiempo generar un importante espesor de película, que garantiza una alta protección, embellecimiento y una mayor resistencia al desgaste.

Finalmente, las lacas, están diseñadas para generar un alto espesor de película y terminar cualquier trabajo en

menos tiempo. La ventaja principal de los dos últimos es que otorgan mayor resistencia al desgaste.

Todas son igualmente, alternativas, para proteger y embellecer maderas de interior y exterior. Fuente revista color news de Sherwin Williams.

Para Mayor información dirigirse a pinturerías **Deballi** en Santa Rosa, en sus tres direcciones: Av. Luro 1.131, Av. Luro y Alvear y Av. Ameghino esq. Av. Edison.

Las incorporó Herrajes «Ducasse»

El local «Ducasse», una de las renombradas en Santa Rosa. En el propio local de «Herrajes Maderas» ubicado en Stgo Marzo Sur y Santa Rosa 250, podrá encontrar una gran variedad de modelos de herrajes para casapuerta de muebles y bisagras, tiradores y



toda la línea completa en Herrajes Ducasse, también usted podrá tener el mejor asesoramiento acorde a su necesidad e inquietud ya sea si es profesional o aficionado. Para mayor información llamar a los teléfonos (02954) 42-1276 y 42-3508 ó dirigirse personalmente a su local de ventas.

Comercial: 26 Años de «Polero e Hijos»



unidad de los chacareros.

Vicente Barreix, representante de SRA, indicó que se evalúa una caída de actividad económica agropecuaria dentro de la provincia de La Pampa en un marco de incertidumbre, criticó solidamente la redistribución de las retenciones que aportan los productores pampeanos al Estado Nacional.

Forte, vicepresidente 2do. de Federación Contadente, subrayó que las entidades tienen capacidad de entenderse, consensuar y pelear causas justas en un marco democrático, por el diseño, el debate, por discusión en la búsqueda de soluciones.

Pedro Apaolaza, presidente de CARBAP, categórico dijo que «nuestra institución tiene muy en claro cual es su función, Buenos Aires y La Pampa van a ser un valiente en la defensa del interior contra el centralismo, contra la prepotencia, contra la corrupción, contra la intolerancia»...

Ricardo Buryaile, vicepresidente 2do. de CRA, afirmó que la crisis del agro se transformó en un problema social, que se comete el error de olvidarse que hay pueblos y ciudades que viven del campo, del efecto multiplicador del campo y vaticinó que los efectos se van a ver.

CONSTRUCCIÓN - PRECIO POR M2 COSTOS AL DIA

DESIGNACION	Un.	Cant.	Mater.	M. de O.	Parcial	Total
TRABAJOS PRELIMINARES						
Limpieza Terreno- Replanteo- Nivelac.Gl.				1202,00	1202,00	1202,00
Excavación Zanjas p/ Cimientos	m3	20,00		1685,00	1685,00	2887,00
ALBAÑILERIA						
Hormigón Pobre p/ Cimientos	m3	28,00	3230,00	2736,00	5966,00	8853,00
Mampostería Cimientos	m3	9,00	2661,00	3137,00	5798,00	14651,00
Capa Aisladora Horizontal	m2	25,00	250,00	1203,00	1453,00	16104,00
Mampostería Elevación 0.30	m2	125,00	10820,00	7220,00	18040,00	34144,00
Mampostería Elevación 0.15	m2	100,00	4340,00	4190,00	8530,00	42674,00
Encadenado HºAº Pared 0.30	ml	48,00	1821,00	1654,00	3475,00	46149,00
Encadenado HºAº Pared 0.15	ml	38,00	602,00	1000,00	1602,00	47751,00
Contrapiso Hº Cascote	m2	160,00	1120,00	1548,00	2668,00	50419,00
Losa Cerám. c/Capa Compresión	m2	115,00	10841,00	6016,00	16857,00	67276,00
Membrana Asfáltica	m2	130,00	1682,00	477,00	2159,00	69435,00
Azotado Hidrófugo	m2	125,00	1445,00	720,00	2165,00	71600,00
Revoque Grueso a la Cal	m2	450,00	5300,00	7817,00	13117,00	84717,00
Revoque Fino a la Cal	m2	450,00	2385,00	5536,00	7921,00	92638,00
Piso Cerámico Interior con Carpeta	m2	120,00	5055,00	4570,00	9625,00	102263,00
Piso Exterior y Vereda	m2	45,00	2644,00	2215,00	4859,00	107122,00
Revestimiento Azulejos	m2	25,00	550,00	1315,00	1865,00	108987,00
Contrapiso Pendiente s/ Losa	m2	115,00	1075,00	3163,00	4238,00	113225,00
Revoque Cielorraso	m2	115,00	2642,00	5187,00	7829,00	121054,00
INSTALACION ELECTRICA	Gl.		2651,00	4286,00	6937,00	127991,00
INSTALACION SANITARIA						
Agua	Gl.		762,00	1025,00	1787,00	129778,00
Cloacas	Gl.		757,00	716,00	1473,00	131251,00
Artefactos	Gl.		1823,00	477,00	2300,00	133551,00
INSTALACION DE GAS						
Materiales	Gl.		1440,00	716,00	2156,00	135707,00
Artefactos	Gl.		3910,00	720,00	4630,00	140337,00
CARPINTERIA MADERA						
Puerta Frente 0.90x2.00		1,00	876,00	90,00	966,00	141303,00
Puerta Servicio		2,00	1573,00	140,00	1713,00	143016,00
Puerta Placa		6,00	1155,00	407,00	1562,00	144578,00
Ventana 1.60x1.50 con Cortina		4,00	2401,00	380,00	2781,00	147359,00
Ventiluz 0.50x0.50		1,00	240,00	60,00	300,00	147659,00
Frente Placard 2.05x2.40		3,00	2816,00	292,00	3108,00	150767,00
Frente Placard 0.50x2.40		1,00	385,00	96,00	481,00	151248,00
Mueble Bajo Mesada 2.50		1,00	3347,00	126,00	3473,00	154721,00
Portón Garage 2.40x2.00		1,00	3495,00	260,00	3755,00	158476,00
Vidrios 3mm.	m2	13,00	1226,00	367,00	1593,00	160069,00
PINTURA						
Latex Exterior	m2	120,00	720,00	1205,00	1925,00	161994,00
Latex Interior	m2	344,00	1320,00	2822,00	4142,00	166136,00
Barniz	m2	64,20	240,00	787,00	1027,00	167163,00
VIARIOS						
PROYECTO Y DIRECCION TECNICA	Gl.				9400,00	176563,00
					15890,00	192453,00

VALOR ESTIMATIVO POR METRO CUADRADO -IVA incluido- : \$ 1.673

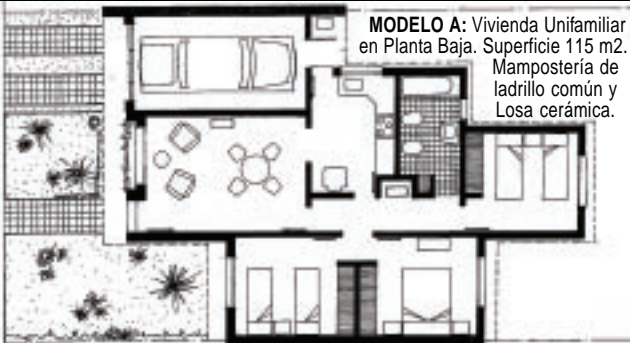

Aclaración Importante: Los costos son estimativos y para un determinado prototipo. Surgen de consultas a Contratistas y de Comercios locales. Los costos no pretenden dar orientación alguna sobre sus valores para el mercado, dado la dispersión existente especialmente en mano de obra. Los costos solo pretenden ser una guía para un determinado prototipo de determinado tipo de construcción. Cualquier tipo de cálculo de valores corre por cuenta de quien lo realice.



Consejo Profesional de Ingeniería y Arquitectura de La Pampa

En Santa Rosa: Urquiza 564 (6300)
Teléfono: (02954) 42-9781 • e-mail: cpialp@cpenet.com.ar
En General Pico: Calle 15 N° 1283 (6360)
Teléfono: (02302)42-5623 • e-mail: cpialpico@speedy.com.ar.com.ar

En Internet: www.cpialp.com.ar

HERRAJES GALLO
El apellido de los herrajes

- HERRAJES PARA MUEBLES Y OBRAS EN TODOS LOS ESTILOS
- HERRAMIENTAS
- LLAVES AL INSTANTE

Av. San Martín 375 • S. Rosa
Telefax: 45-7700

Richter Mario
CARPINTERIA EN GENERAL

Santiago Alvarez 1756
Tel. Part.: (02954) 436806
Cel.: (02954) 15-68-5728
Santa Rosa

Rapi Bus

NUEVOS HORARIOS

LUNES A VIERNES
06:30 hs. sale de domicilio
13:00 hs. sale de domicilio
16:15 hs. sale de terminal
20:00 hs. sale de terminal

SABADOS
08:00 hs. sale de domicilio
13:00 hs. sale de domicilio

DOMINGOS
19:00 hs. sale de terminal
22:00 hs. sale de terminal

LUNES A VIERNES
06:00 hs. sale de terminal
13:00 hs. sale de terminal
16:15 hs. sale de terminal
20:00 hs. sale de terminal

SABADOS
08:00 hs. sale de terminal
13:00 hs. sale de terminal

DOMINGOS
19:00 hs. sale de terminal
22:00 hs. sale de terminal

VIAJES CONTRATADOS A TODO EL PAIS

- Pasajeros y Encomiendas
- OFICINA N°15 - Terminal S. Rosa
- Tel: (02954) 43-9841
- Encomiendas: 41-1500
- LOCAL N° 1 - Terminal G. Pico
- Tel. (02302) 42-1909

Piedras DON FIORI

ADOQUINES EXCLUSIVOS BORRAVINO

Pórfidos • Adoquines
Piedra Bocha
Lajas • Piedras
Piedras para cascadas

L. King 2452 esq. Stgo. Marzo Este • Tel: 15-47-5543 • Santa Rosa

ARZANO AMOBLAMIENTOS

COCINA VESTIDORES
PLACARES BAÑO
OFICINA

Pico 210 Santa Rosa

Tel. (02954) 416900 • www.arzanoamoblamiento.com.ar

EUJO MATERIALES

CAÑOS Y ACCESORIOS para instalación domiciliar de AGUA, GAS Y CLOACAS
Revestimientos - Sanitarios - Grifería

Av. Circunvalación Este 2755 - Tel: (02954) 422351
E-mail: eujomateriales@hotmail.com

Antina
e
pera
n el
po,
nca
n el
po,
nos
ntra
el
po.

GASA ACUARELA

TODO PARA EL ARTISTA Y ARTESANO

Oleos / Acrílicos / Pinceles
Alpaca: chapa - alambre - Tijeras
Arcillas: esmaltes
Elementos para dibujo técnico

RIVADAVIA 437
Tel: (02954) 430-426

CENTRAL AIR

SERVICIO TECNICO ESPECIALIZADO

Venta-instalación-servicio de aire acondicionado y calefacción central, Calderas, radiadores y fabricación de conductos.

Escalante 725 - Tel: 02954-428398 - Cel. 02954-15516771
Cel: 02954-15547969 - E-mail: central_air@hotmail.com

Todo en maderas
VARIEDAD DE MODELOS
Lustre y manijón de bronce INCLUIDOS

20% DTO

SANTA ROSA Puertas y Ventanas

Tel.: 42-6919 / Fax: 41-6919
Spinetto 365 (6300) Santa Rosa

eduardo del olmo
construcciones

Estrada 169 (6300) Santa Rosa, La Pampa
Tel: (02954) 45-4796 • Cel: (02954) 15-55-0121
E-mail: delolmo@cpenet.com.ar

Todo en Sanitarios y Conexiones

- Juegos de baño de loza y bañeras
- Piedras pórfidos, revestimiento para pisos
- Grifería y piletas de cocina
- Cerámica para piso y pared
- Caños para agua, gas y desagües
- Tanques para agua y bombas elevadoras ROWA

AGUSTIN BARBOSA

SOLICITE CUALQUIER PRESUPUESTO POR E-MAIL

UNICA DIRECCION:
Av. Luro 1577, a una cuadra del monumento al mate
Tel: (02954) 43-9499 | 42-6147 • (6300) Santa Rosa
E-mail: sanitariosbarbosa@speedy.com.ar

DÍA DEL TRABAJO Y DEL TRABAJADOR

Un ejemplo a imitar: el Instituto 1° de Mayo

Grandes problemas nacionales muchos señalan que son el reflejo de fallas en la educación, por ello, que una entidad gremial se haya ocupado del tema y lo haya sostenido en el tiempo, resulta un ejemplo a imitar.

«Dentro de las instituciones y en especial en la vida gremial, poder llevar adelante la creación de un instituto secundario que permita capacitar a sus afiliados, sus trabajadores, es más que trascendente. Creo que ha permitido cambiar el enfoque gremial que tenían los trabajadores y demostró también no sólo para sí, sino para la comunidad, en la cual convivimos y participamos, que los trabajadores tienen capacidad para llevar adelante una institución educativa como la que nos ocupa» dijo durante una entrevista en nuestra redacción el dirigente Carlos Luis Nemesio, Secretario General del Centro de Empleados de Comercio, la entidad gremial que hace 25 años, dio impulso a la creación de un Colegio Secundario para los trabajadores adultos en la ciudad de

Santa Rosa.

Concreción de la idea

«Fue durante un almuerzo en el Colegio Domingo Savio de Santa Rosa, en 1982, cuando nos encontramos con Luis María Fiorini, en ese momento Subsecretario de Educación de La Pampa, contándonos un poco las anécdotas, por hechos comunes que nos conocíamos -recordó en voz alta Carlos Nemesio-. Allí mismo lo pusimos al tanto de esta necesidad de educar a los trabajadores, que nos ha permitido, con el entusiasmo que teníamos unos y otros, llevar adelante la puesta en marcha de un colegio nocturno secundario para trabajadores y en especial para los empleados de comercio».

La época y el momento

«En 1982 en Argentina, estábamos todavía viviendo la convocatoria a elecciones a un período electoral que daba inicio al tiempo democrático que hoy vivimos. Fue entonces en 1983 que nació el Instituto Secundario Comercial Nocturno «1° de Mayo», permitiendo llevar adelante esta iniciativa, surgida espontáneamente, por una necesidad latente que existía en el medio y por todos fue aprobada (...). Hay que tener en cuenta algunas inseguridades, *podemos decirlo,*

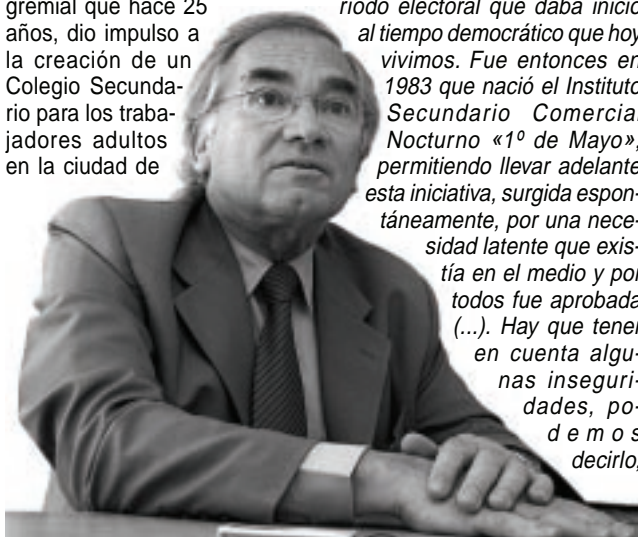

Carlos Luis Nemesio, Secretario General del Centro de Empleados de Comercio, la entidad gremial que hace 25 años, dio impulso a la creación de un Colegio Secundario para los trabajadores adultos en la ciudad de Santa Rosa.

un gremio haciendo un colegio, en educación a veces trae algunos interrogantes. Estos 25 años nos ha permitido demostrar que las instituciones pueden llevar a cabo obras como el Colegio 1° de Mayo» afirmó Carlos Nemesio.

gremio le da a la educación. Hoy apoya nuestra tarea docente, desde diversos aspectos, principalmente brinda los recursos para hacer posible la transformación en las personas que sólo da la educación»

Ana María Montone

La actual rectora del instituto, prof. Ana María Montone expresó: «El Centro de Empleados de Comercio, cubrió una necesidad muy importante en la ciudad, con la creación de este colegio. Contribuyó al mejoramiento de la formación integral de los empleados de comercio. Todos conocemos que el CEC cubre muchas necesidades sociales en nuestra provincia, pero es destacable la importancia que el



Ana María Montone

Programa de Actos del Instituto 1° de Mayo



Domingo 27 de abril:

• 19:30 hs. Iglesia Catedral: Misa en Acción de Gracias por los 25 años transcurridos, y por la memoria de quienes fueron partícipes de la comunidad educativa del Instituto.

Lunes 28 de abril:

• 20:30 hs. Instituto 1° de Mayo: Conferencia a cargo del Dr. Roberto Alba sobre "Educación e Inserción Laboral", para alumnos, egresados y

docentes del Instituto.

Martes 29 de abril:

• 20:15 hs. Instituto 1° de Mayo: Exposición de trabajos realizados por los alumnos en talleres de Lengua, presentación de CD con Proyectos de Microemprendimientos y de Viaje de Estudio a Casa de Piedra en el ciclo lectivo 2007, Taller de Lenguaje Artístico y Comunicacional en el presente año; para alumnos, egresados y docentes del Instituto.

Miércoles 30 de abril:

• 19:30 hs. Instituto 1° de Mayo: Recepción de Egresados. Viaje al pasado: galería de fotos y recuerdos.
• 20:30 hs. Instituto 1° de Mayo: Acto académico.
• 22:30 hs. Recreo Mercantil: Cena y Baile del Reencuentro. Las tarjetas para participar de la Cena y Baile del Reencuentro deben retirarse con anterioridad, en el «Instituto 1° de Mayo».

Moldplas
Pampeana SRL
Plásticos por Rotomoldeo

TANQUES
COMEDEROS
BEBEDEROS - CUBAS
SILOS - CONTENEDORES
BOTES DOBLE CASCO

Aceptados tanque de 500 a 7.000 lts.

Planta Fabril: José Sampayo s/n
Parque Industrial General Pico
Teléfax: (02302) 43-5469
e-mail: moldplas@speedy.com.ar
www.moldplas.com.ar

Junto a todos los Trabajadores en su día

Presente en el Día del Trabajador

SAMPAOLI Y GARCIA S.R.L.

Acindar & SIDERAR

Los Armas de Hierro

Calle 107 N° 1124 • G. Pico • Tel: (02302) 43-6099/42-4199
Telefax: 42-4199 • e-mail: sampooligarcia@speedy.com.ar

FRIGORIFICO GENERAL PICO S.A.

Presente recordando el 1° de Mayo el Día del Trabajador

Administración y Planta Frigorífica Calle 24 esq. 47
TE (02302) 430271 y líneas rotativas / FAX (02302) 437005
GENERAL PICO . LA PAMPA . ARGENTINA

Federación Agraria Argentina

"ARGENTINA SE RECUPERARA CON EL CAMPO, NUNCA SIN EL CAMPO, MENOS CONTRA EL CAMPO."

Nuestro saludo a todos los trabajadores en su día.

Telefax: (02302) 42-2812
Cel: (02302) 15-60-2214
Calle 12 N° 447
(6360) General Pico
E-mail: federacionagraria@ciudad.com.ar

SISMEIRO CONSTRUCCIONES S.R.L.
creciendo en los caminos de La Pampa

Presente en el Día del Trabajador

Calle 10 N° 1464
tel/fax 02302-425395

sismeiro@ciudad.com.ar
sismeiro@speedy.com.ar

CENTRO DE ACOPIADORES DE CEREALES DE LA PAMPA Y LIMITROFES

Saludamos a todos los trabajadores en su día

Tel: (54)-02302-42-4140/42-1530
Telefax: (54)-02302-42-4568
Calle 16 N° 338 / C.C.180 / C. P. 6360
General Pico / La Pampa / e-mail: info@caclp.com.ar

Partido Justicialista

Unidad Básica General Pico, La Pampa

Presente al recordarse el 1° de mayo el Día del Trabajador

Calle 17 N° 53 - Telefax: (02302) 43-1396

Sociedad Rural de Rivadavia
FOMENTO AGRICOLA GANADERA
AFILIADA A C.A.R.B.A.P.

1° de Mayo "Día del Trabajador"
Saludamos a todos los trabajadores y en especial a todos los que están relacionados con el sector agropecuario.

Telefax: (02337) 45-2228 / 45-3149 • Gral. Rodríguez 59 (B6237AWA) América • e-mail: srr@jsnet.com.ar

GIRA EUROPEA DEL CORAL «MEDANOS Y LUNA»
En la Liguria



La foto corresponde al arribo de los integrantes del Coral «Medanos y Luna» a la ciudad de Génova, Italia, como parte de la gira europea, en este caso por la Región de la Liguria, que estuvo marcada por una gran intensidad tanto en lo institucional como en lo coral. El grupo pampeano fue recibido por las máximas autoridades políticas y administrativas de la Región de la Liguria, quienes dispusieron sobre la organización y el acompañamiento de los coreutas durante el desarrollo de las actividades protocolares y musicales, en los seis días de estadía en Italia. El Coral «Medanos y Luna» realizó tres conciertos: en Camogli, en Arcola

y en el Teatro de la Gioventu, en Génova. Las presentaciones fueron compartidas con otros coros y presentadas como antesala del «Festival Nazionale della Polifonia e del Folklore» a realizarse en el mes de mayo, en el marco de la trigésima quinta edición del «Convegno Ligure delle corali». El repertorio interpretado sobre música argentina y latinoamericana fue aplaudido con entusiasmo, siendo especialmente reconocidas por el público, las obras de la música popular italiana como símbolo de los lazos culturales y afectivos que unen a ambas comunidades.

Colaboración de: Alicia Saenz y Gustavo Wigand, encargados de prensa.

Museo Histórico Legislativo en Santa Rosa

Con el propósito de preservar la integridad de objetos, documentos, materiales hemerográficos, bibliográficos, fotográficos y de audio, entre otros considerados de alto valor histórico, la Cámara de Diputados de La Pampa impulsa la creación de un Museo Histórico Legislativo, espacio que cumpla con los fines de un Museo, de Conservar, Investigar, Exhibir y Difundir, al servicio de la co-

munidad para el estudio, educación y deleite del Patrimonio. La galería de fotos hoy montada en el hall de los legisladores se está reorganizando, con la elaboración de retratos faltantes y fichas identificatorias apropiadas.

Así mismo se están recopilando fotografías que aborden esta temática con miras a construir un archivo fotográfico histórico.

Rutini Wines en «Vinoteka»



Silvia Scheuber de «Vinoteka», junto a la Sommelier de Rutini Wines, María Fernanda López,

Con la participación de la Sommelier de Rutini Wines, María Fernanda López, se realizó la degustación en «Vinoteka».

Se pudieron degustar un Chardonnay 2007 y Merlot 2006 de la línea Trumpeter; Caberent Sauvignon-Malbec Rutini cosecha 2005 y el espumoso Brut Nature cosecha 2006 también de Trumpeter, recién salido al mercado.

Todo esto fue maridado con sus platos correspondientes:

Langostinos grillados, Nándú en pan de campo, pasta Italiana en tinta de Sepia y una copa con gelatina de albahaca con mandarinas y membrillos macerados en almíbar.

María Fernanda contó la historia de la Bodega La Rural, de donde provienen estos vinos y luego dio las características de cada uno. La participación de clientes y nuevos degustadores fue muy buena, agradeciendo haber compartido una buena noche.

Bicicleada solidaria este sábado

La Fundación Fondo Solidario y la CPE organizan para este sábado 26 de abril una bicicleada solidaria por las calles de Santa Rosa, con el fin de coleccionar alimentos no perecederos para las instituciones que integran la fundación. En esta nueva edición, la bicicleada partirá a las 14 horas desde La Usina, sobre la calle 1° de Mayo, entre Raúl B. Díaz y Joaquín Ferro. Desde una hora antes estará abierta la inscripción, que sólo requiere el aporte de cualquier tipo de alimento no perecedero. Luego de recorrer el circuito elegido (Alvear - Luro - España - Uruguay), los ciclistas llegarán al playón ubicado en el acceso al Parque Don Tomás, donde se sortearán productos aportados por el sector Artículos del Hogar de la cooperativa.



La Cocina de REGION®

«Merluza con salsa de tomate»

Ingredientes

600 g. de merluza; 1 lata de tomate; 1 cda. de manteca; 3 cebollas; 4 dientes de ajo; 1 cda. de perejil; 1 vaso de aceite; pimienta y sal.

Preparación

Lavar, secar y cortar el pescado en rodajas y pasarlo por harina. Luego freírlo en aceite. Escurrir un poco de aceite, agregar cebolla picada, perejil, ajo y cocinar unos instantes. Añadir la salsa de tomate diluida con un poco de caldo y la manteca. Salpimentar y dejar un momento más en el fuego. Servir bien caliente.



APCI Asociación Pampeana de Cultura Inglesa
Comunicación sin fronteras
Curso especial para niños de 7 años
Inscripción abierta / Matriculación sin cargo
Oliver 246 / Tel: 412474
e-mail: apci@cpenet.com.ar
Brush up your English skills!
*INTENSIVO ADULTOS: 2 años en uno

COMPRÁ AHORA Y COMENZÁ A PAGAR EN JULIO
ZAPATERIA
Obtené YA tu crédito personal
Requisitos: 1) DNI
2) Último recibo de sueldo
3) Último recibo de algún servicio o impuesto
Plan trabajar, jefas y jefes de hogar ¡Bienvenidos!
R. S. Peña 1265 • Telefax: 45-3728
Mitre y O'Higgins • Tel: 43-1060

Temporada 2008
Leopardo Piel
Exclusividad en prendas de cuero.
Marroquinería y accesorios
H. Irigoyen 215 - Santa Rosa
Tel: (02954) 45-7110

INCORPORAMOS
BODEGA SEPTIMA
con espumante MARIA
Vinos, regalos y algo más...
• Descorchadores
• Copas-Decanters
• Regalos personalizados
• Accesorios • Vinos
• Licores • Whisky
• Vinos espumantes
vinoteka
PELEGRINI 31 • Tel: 43-3477 • Santa Rosa
Cel: 15-69-1742 • E-mail: vinoteka@speedy.com.ar

Avícola CENTRO
CARNES DE 1ª CALIDAD
Ternera y cerdo todos los cortes.
Pollos y Huevos de Granja
HAMBURGUESAS DESHUESADOS
TROZADOS • SUPREMOS
MENUDOS • CHORIZOS
GALLINAS • MATAMBRE
VENTAS POR MAYOR Y MENOR
ENVIOS A DOMICILIO • Tel. (02954) 42-7266
Mitre y Don Bosco • Santa Rosa
Planeta Azul 2006
Distinguido por Calidad, Imagen y Prestigio. Elegidos por la ciudad.

SEMILLERIA Los Amigos
de Daniel E. Espina y Luis A. Lago
DOG CHOW
CAT CHOW
PUPPY CHOW
DOG MENU
dogui Gati
Telefax: (02954) 42-9797
Av. Edison 1.062 / S. Rosa

B&B Bibiana y Bairo
ESTILISTAS
DAMAS - CABALLEROS - NIÑOS
Anexo Perfumería
Av. San Martín 654 / Tel.: (02954) 43-2072

Chorizos secos, Salame, Morcillas, Queso de Cerdo, Jamón Crudo, Bondiolo y Panceta.
Chacinados Santa María
La Rueda SRL
FABRICA
Tel: (02954) 15-54-9353
Av. España s/n. Colonia Santa María

Supermercado FRICAR
La atención personalizada de siempre
Cortes de primera calidad • Fiambres artesanales
Amplio stock en mercadería
Corrientes y Santa Fe, frente a la Terminal de Omnibus (6300) Santa Rosa - La Pampa

PANADERIA Y CONFITERIA LA RUEDA
Además de nuestros tradicionales productos panificados, facturas, postres, tortas, masas, panes saborizados, especiales, agregamos variedad en sandwiches de miga, arabitos, servicio de lunch, picadas, tablas de quesos y fiambres. Vinoteca
Tel: (02954) 432-777
Av. Mitre 319 Santa Rosa

La Pampa Tel: 42-2303 - Emergencias Ecológicas Tel: 105 - Defensa Civil Tel: 103 - Red de Emergencias Tel: 42-2594 - Ayuda al Suicida Tel: 0800-99-99099 - Tel: de la Esperanza Tel: 45-5200 - Bomberos Tel: 43-3650 Tel: 100 - Coop. de Electricidad Tel: 41-2200 - Emergencias: Escapes de Gas Tel: 42-8443 / Agua en Via Pública Tel: 45-5320
neas Argentinas Tel: 42-2388 - Expreso Ejecutivo Alberino Tel: 45-3780 - Radio Taxis: 43-3333 - 42-8882 - 43-7777 / 43-0000 - Remises: 43-7700 / 43-6500 / 43-6950 / 43-7000 - Poder Judicial Tel: 42-2639 - Poder Legislativo Tel: 42-2488 / 42-8351 - Vireoconsulado de Italia Tel: 45-5575
- Mercado Artesanal Tel: 43-0168 - Centros de Salud: Hospital 455000 / Asistencia Pública 453303/31 / Clínica Modelo 434454 / C. Psiquiátrica Imago 424886 / Polimedic 454777 / Sanat. S. Rosa 457000 - Servicios de Urgencia: Emergencias S.A. 456056 / S.E.M. 107 y 427112 / Urgencias ENEPA 424096

Teatro, Espectáculos, Museos

• **Centenario del Teatro Español, S. Rosa:**
- Sáb. 26, 18 hs: actuación de Banda del Regimiento, himnos interpretados por Cecyñes Peralta, descubrimiento de placas, actuación del Coro de la Asociación Hispano Argentina y Cuerpo de Danzas Españolas y Folklóricas. Frente al Teatro, H. Lagos 44.

MUSICA Y ESPECTACULOS

• **Aula Magna UNLPam: C. Gil 353. S. Rosa.**
- Vie. 25, 21:30 hs: «Amores del Tango», espect. de Cecilia Milone. \$ 40; \$ 50 y \$ 60.



• **Tanguería Mi Refugio:** Chaco y S. Juan. Tel.: 42-7705.
- Vie. 25 y sáb. 26, 23:30 hs: Banda Manantial,ailable.
• **V8:** 9 de Julio 130. Tel:43-3646. S. Rosa.
- Vie. 25, después de medianoche: Los Kardigan, de Tucumán, música y humor.
• **María Teresa Café Concert Pub:** Rivadavia y Lagos. Tel: 15-44-8909. S. Rosa.
- Vie. 25 y sáb. 26, 01 hs: Bocha Rosas, melódicos, latinos.
• **Barobar Pub:** Uruguay y Pico. Tel: 42-5173. S. Rosa.
- Vie. 25 y sáb. 26, 1:30 hs: Roman y Vanina, de San Nicolás, latinos, melódicos.
• **Cine Teatro Gral. Pico:** Calle 17 N° 957. Tel. (02302) 42-1794.
- Sáb. 26, 22 hs: «Amores del Tango», espectáculo de Cecilia Milone.

• **Casino Club Santa Rosa:** Ruta 5 Km. 606,5. Tel: 45-8419. Entrada \$ 1, antes de las 19 hs, después:
- Sáb. 26, 23:30 hs: Coplares, folklore. \$ 5.
• **Quincho de Parque Luro:** Ruta 35. Con reserva previa, Tel.: 42-0071 y 1558-1688.
- Dom. 27, al mediodía: asado al asador y show con Pulpi Herrero, cantor y músico popular.

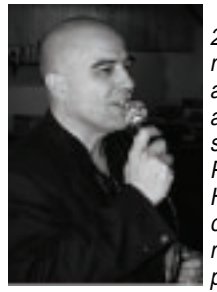

• **El Castillo:** Pecho Colorado 651. Tel: 49-0433. Toay.
- Mié. 30, 23 hs: Jean Carlos, en vivo, mezcla de merengue centroamericano y cuarteto cordobés. \$ 20.

SALIDAS VARIAS
• **Bicicleada Familiar:**
- Sáb. 26, 14 hs: (ver aparte)
• **Atletismo:**
- Jue. 1: 1ª Fecha del Campeonato Provincial de Fondo Atletismo. Parque Don Tomás.
• **Aeromodelismo:**
- Del 1º al 4 de mayo, de 8 a 20 hs: 14º Festival de Aeromodelismo en el Club de Planeadores S. Rosa, Ruta 5 Km. 598.

MUSEOS Y EXPOSICIONES

• **Prov. de Historia Natural:** Quintana 116. Tel: 42-2693. Lun. a vie. 8 a 12; dom. 19 a 21
• **«Olga Orozco» - Toay:** Av. Reg. 13 de Caballería 1102. Tel: 49-2214. Mar. a vie. 9 a 17 hs. Fin de semana de 17 a 20 hs. Visitas guiadas.
• **Provincial de Artes:** Villegas

y 9 de Julio. Tel: 42-7332. S. Rosa. Visitas guiadas. Lun. a vie. 8 a 20 hs. Fin de semana de 18:30 a 21:30 hs.
- Vie. 25, 19:30 hs: inauguran muestras de cerámica «Todo debería ser gris salvo el círculo cromático», de Karina Peisajovich y «Los senderos que se bifurcan», de Guillermo Mañé.
• **Policial «Comisario Antonio»:** Belgrano 140. Tel: 43-3551. S. Rosa. Lun. a vie. 9 a 13 hs.
• **Cívico Militar - Toay:** R.S. Peña y 9 de Julio. Tel: 49-8060. Lun. a vie. 9:30 a 12 y 15 a 18:30 hs.. Visitas guiadas.
• **Centro Cultural Maracó - G. Pico:** Calle 17 N° 560. 43-1911 - Vie. 25 a dom. 27, de 9 a 12 y 15 a 18 hs: IIº Encuentro Seminario de Artes Visuales «Lógica del Color», a cargo de Prof. Juan Astica.
• **Salón Municipal:** La Anónima, Ameghino 1250.
- Hecho en Santa Rosa: expone Mónica Marchisotti, distintas artesanías en vidrio, técnica de vitrofusión.
• **Estancia «La Malvina»:** Parque Don Tomás. Tel: 43-6555. S. Rosa. Guiadas: mar. a dom. 10 a 12 y 14 a 18 hs.



- 116º Aniversario de Santa Rosa: exposición de objetos y distintos elementos antiguos aportados por los vecinos. Dom. 27: se suma a la muestra el Club de Autos Antiguos y Clásicos. Invitación a la comunidad: se efectuarán «rondas de mate» (llevar los elementos necesarios) donde los asistentes podrán contar anécdotas de la vida lugareña.
• **Centro Municipal de Cultura:** Quintana 172. Tel: 45-5324 y 43-9503. Martes a domingo 7:30 a 23 hs. S. Rosa.
- Sala Mareque: pinturas de Fernando Gayetto.
- Galería izquierda: «Naturaleza humana en el paisaje», técnica mixta de M. Eyeramnonho.
- Fotogalería: muestra anual del grupo El Caldén.

INTERIOR PROVINCIAL

• **Sábado 26**
- 21 hs: IIº Concierto de Música Italo-Argentina y del Mundo con Bandas Infante Juveniles de distintas localidades y actuación de Banda Taller Escuela, dir. maestro Ricardo Vidale. Centro Cultural de Ing. Luiggi.
- 22 hs: Cena Show 83º Aniversario del Club Sportivo Realicó, actuación de Los Moros. Sede Social del Club.
• **Miércoles 30**
- Festival folklórico con Cristian Morales. Colonia Barón.
- Actuación de Jean Carlos. Polideportivo Municipal de Realicó.

Cine en S. Rosa y Gral. Pico

EN S. ROSA:
• **Don Bosco.** Uruguay y Pico. Tel: 45-8160.
«Las Crónicas de Spiderwick», vie, sáb, lun. y mar. 20 hs, dom. y mié. 19 hs.
«El Orfanato», vie, sáb, lun. y mar. 22:30 hs, dom. 21:30, mié. 23:30 hs.
• **Amadeus - Gil 31.** Tel: 41-4490.
«Posdata: Te Amo», vie, sáb, lun. a mié. 22 hs, dom. 20 y 22:15 hs.

EN GRAL. PICO
• **Gran Pampa - Tel: 42-1776.**
«Entrenando a papá», vie. a mié. 20, sáb. y dom. también 18 «Sin lugar para los débiles», vie. a mié. 22:30 hs.
• **Teatro Pico - Tel: 42-1794.**
«Puntos de vista», dom. a mié. 22 hs.
• **Espacio Incaa Km. 630:** Ciclo de Cine francés, Gratis: «La cena de los tontos», vie. 25, 21:30 hs. «Desaparecido», sáb. a mié. 21:30 hs.

Películas de la Semana



«Posdata: Te Amo»

«Las Crónicas de Spiderwick»: cuando la familia Grace se muda a la vieja y aislada casa de Arthur Spiderwick, empiezan a ocurrir cosas muy raras. Extrañas desapariciones y accidentes no tienen una explicación lógica... Con Freddie Highmore, Sarah Bolger, Nick Nolte. ATP c/r.

gamento de heroína y dos millones de dólares en efectivo, llevándose el dinero. Allí comienza una siniestra persecución en manos de un psicópata asesino... Con Javier Bardem, Tommy Lee Jones, Woody Harrelson y otros. AM16.

«El Orfanato»: Laura es una mujer que oculta un gran secreto de su infancia. Regresa junto con su familia al orfanato en el que creció, con la intención de comprarlo. El nuevo entorno despierta la imaginación de su hijo, que comienza a dejarse llevar por juegos de fantasía cada vez más intensos... Con Geraldine Chaplin, Belén Rueda, Fernando Cayo. SAM16.

«Puntos de vista»: en Salamanca, España, se desarrolla un Foro Mundial contra el Terrorismo, donde el presidente de EEUU cae abatido por un francotirador. La investigación se centra en el testimonio de 8 testigos sin relación entre sí y con puntos de vistas diferentes... Con Sigourney Weaver, Dennis Quaid, SAM13.

«Posdata: Te Amo»: Holly y Gerry son un matrimonio joven, viven felices y tienen muchos sueños para el futuro. Pero Gerry muere prematuramente y su mujer cae en un pozo depresivo. Lo que no sabe es que su esposo a través de cartas, había dejado preparado el camino para que ella siga adelante con su vida. Con Hilary Swank, Gerard Butler, Lisa Kudrow y otros. AM13.

«La cena de los tontos»: un grupo de amigos se reúnen cada miércoles para cenar, cada uno acompañado de un idiota, lo que les permitirá elegir al más idiota de ellos al final de la velada. Con Jacques Villeret y Thierry Lhermitte.

«Entrenando a papá»: Joe es una super estrella del fútbol americano, soltero y millonario pero su vida cambia cuando descubre que tiene una hija de 7 años... Con Dwayne «The Rock» Johnson. ATP.



«El Orfanato»

«Sin lugar para los débiles»: Un cazador descubre en la inmensidad del desierto hombres acribillados a balazos, un car-

EL MUNDO TIENE UNA NUEVA REFERENCIA EL NUEVO COROLLA.

NUEVO COROLLA

¡CONVÓCATE EL LEANING DE TOYOTA COMPRA FINANCIERA DE ARGENTINA S.A.T

BHASSA CONCESIONARIO OFICIAL TOYOTA

Financiación: TARJETA CALDEN AGRARIA - TARJETA GALICIA RURAL

EN SANTA ROSA: Av. Luro 1.105 • Tel: (02954) 435-770 / 426-513
Taller Oficial: M. Fiorucci 264 • Tel: (02954) 424-690
EN GENERAL PICO: Calle 13 N° 552 • Tel: (02302) 425-535
EN TRENQUE LAUQUEN: Av. Garcia Salinas 1.342 • Tel: (02392) 432-050 • Bs. As.

FARMACIAS DE TURNO EN SANTA ROSA	
Los turnos son desde las 8:30 del día indicado hasta las 8:30hs. del día siguiente	
VIERNES 26/4	<p>Andrada SCS - R.S. Peña 929 425730 Center Farma - Av. San Martín 385 413300 Del Rosario - 9 de Julio 44 416200 Felicé - Gral. Pico y J.B. Justo 411333 Ferratto - Raúl B. Díaz 1.795 421340 Ferreiro - Arg. Valle 572 417617 Modelo SCS - Av. San Martín 201 424845 Sansinanea - Pueyrredón y Larrea 426300</p>
SABADO 26/4	<p>Argentina - Brown y Mendoza 425275 Austral - Ameghino y Valera 415100 Costabel - Uruguay 350 425273 Del Sol - Av. San Martín y Urquiza 436206 Demaría - Av. Belgrano (n) 672 427297 Pas-Co - Yrigoyen 123 422910 Quintana - Quintana 198 413757</p>
DOMINGO 27/4	<p>Beneitez - Carlos Gardel 285 429860 Butaló - Unanue 366/372 430804 Calamari - Av. Luro 56 424382 España SCS - Gil y España 425169 Lagos - Pico 336 413746 Morales - Gil y Alvear 453266 Vazquez - Schmidt 1.546 455138</p>
VIERNES 26/4	<p>Acevedo - Av. Belgrano (n) 305 417001 Del Sur - Emilio Zola 382 418905 La Clínica - Av. San Martín 437 438734 Mayra - Raúl B. Díaz 364 429667 Pio XII - Ameghino y Pio XII 427400 San Damián - Av. Spinetto 598 421216 Sta. Rosa - Av. Roca y Avellaneda 422407</p>
MARTES 28/4	<p>Americana SCS - De La Torre 418 421914 Bagliani N. - 1º Mayo y R.B. Díaz 417400 Belgrano - Av. Belgrano (s) 442 425239 El Mate - México y Dellín Gallo 455155 Galeno Gamma - Quintana 1 422311 Libertad SRL - Unanue 514 431903 San Andrés - Juan XXIII 395 457776</p>
MIÉRCOLES 30/4	<p>Bagliani - Av. Mitre 134 460036 Carignani - Alvear 526 425285 Carpediem - Av. Roca 269 428094 Gugliara - San Luis 397 438643 Pampa SRL - España y Marmol 430862 Río - Av. Luro 2.446 455729 Santa Cecilia - Av. Spinetto 897 420444 Santa Lucía - Av. Luro 565 416661</p>
JUEVES 1/5	<p>Ameghino - Ameghino 587 414441 Del Museo - Pellegrini 174 433785 Don Bosco - Gil 15 423101 Leal - Rivadavia 101 420320 Los Alamos - Lorusso 534 418884 Norte SCS - Escalante 52 418884 San Martín - Av. S. Martín 499 453725 Uruguay SCS - Cervantes 516 414303</p>

ESTETICA PODOLOGICA

Tratamientos de uñas encarnadas
Onico patológico
Fango terapia

Cuida tus pies

Pida Turno al: (02954) 454-654

ORTOPEDIA NEO

www.ortopediano.com

Ahora en: AV. URUGUAY 32

ALARMA Para su casa

TECXEN Alarmas Seguridad para exigentes

Tel.: (02954) 433453
Catamarca 658 • Santa Rosa

Ud. se merece viajar "cada vez mejor"...

Servicio "Suite" Expreso Alberino s.a.

VENTA DE PASAJES:
En Santa Rosa: Terminal de Omnibus Boletería N° 3 - Tel: (02954) 45-3780
En General Pico: Terminal de Omnibus Boletería N° 10 - Tel: (02302) 43-6822/7058
En Bs. Aires: Terminal de Omnibus Retiro, Ventanilla 17 - Tel: (011) 4576-7940

Como siempre servicio diario coche cama "Ejecutivo"

• Micros doble piso
• Toilete y bar en cada piso
• Cena caliente a bordo

También a Trenque Lauquen

www.expresoalberino.com