

Deballi pinturerías
Tel: (02954) 45-3922

Tersuave

Alba
SHERWIN WILLIAMS
menzerna
AUTO GLASURIT

General Pico: Calle 18 N° 343
Santa Rosa: Av. Luro 1.131
Av. Luro y Alvear / Ameghino y Edison

NOTAS COMPLETAS Y
DIARIO DEL VIAJERO



@regionempresaperiodistica

REGION®

Un puente de comunicación - 33° año de circulación

Declarado de Interés Legislativo por la Cámara de Diputados de La Pampa

Del 12 al 18 de mayo de 2023 - N° 1.536 - INPI 1983083 - Redacción: Independencia 195, Santa Rosa LP
(02954) 387800 / (2954) 317541 - info@region.com.ar - www.region.com.ar - Dir. Prop.: Gerardo Yanes

BARBOSA

(02954) 301-422
Av Pedro Luro 1577
Santa Rosa

Periódico GRATUITO /FREE Newspaper

Presencia de litio en La Pampa



Como comentamos la semana pasada, hay avances en la exploración de litio en la Provincia. Ahora es PamPetrol SAPEM quien informa que realiza estudios para explorar la existencia de posibles acuíferos de agua salada debajo de dos salinas con potencial de contener sales de litio (salmueras) en cantidades comerciales...

Planta de Agua Tratada en H. Lagos



Desde hace un mes, la localidad pampeana de Hilario Lagos cuenta con una nueva planta de expendio de agua, inaugurada por el intendente local, Marcelo Achaval...

Calder

BARTEL

PRODUCTOS DE LIMPIEZA

M. Duarte 753 - Tel: (02954) 42 7477

64 años del Banco de La Pampa

El origen del Banco de La Pampa -que cada año repasamos en esta fecha-, se vincula con el proceso de construcción del flamante estado provincial, como una herramienta eficaz para impulsar el desarrollo de la economía regional, siendo creado por Ley Provincial N° 96/54 adoptando la figura de Sociedad de Economía Mixta. El Directorio celebró su primera reunión el 20 de marzo de 1959 y su Casa Central comenzó a funcionar el 18 de mayo. Su primer presidente fue Osvaldo Sierra.



La Casa Central del BLP comenzó a funcionar el 18 de mayo de 1959, en tanto que el edificio que hoy conocemos en la calle Pellegrini, se inauguró el 6 de junio de 1964.

Primeras Sucursales

En la década del '60 -primera modificación de su Carta Orgánica-, se abrieron las primeras sucursales, en General San Martín, Rancul, General Pico, Miguel Riglos, Catrilo, Colonia Barón, Telén y 25 de Mayo.

El edificio que hoy conocemos de Casa Central en la

calle Pellegrini, se inauguró el 6 de junio de 1964.

Banca de Fomento

En la década del '70 volvió a reformarse su Carta Orgánica buscando enfatizar su rol de banca de fomento para el sector agropecuario, minero e industrial y darle más espacio a la acción

social. La expansión hacia el interior provincial fue otra de las políticas prioritarias alcanzando 21 sucursales, una delegación y 13 agencias móviles.

Promoción Industrial

Ya en la década del '80 y pese al volátil contexto, el Banco ratificó su compromiso

con la economía provincial y lanzó distintas líneas crediticias como el apoyo a la flamante Ley N° 928 de Promoción Industrial de La Pampa. En paralelo, fue delineando un perfil cada vez más comercial, por medio de la captación de depósitos y por el lanzamiento de nuevos productos...

Desarrollo de los mercados de carbono



La Mesa de Carbono Forestal Nacional -MCFN- presenta oficialmente su documento "Aportes para el desarrollo de los mercados de carbono en Argentina" que tiene como objetivo aportar y enriquecer a la discusión para la construcción de las condiciones que permitan el desarrollo y fortalecimiento de los merca-

dos de carbono en el país. Conformada actualmente por más de 30 empresas, es la entidad más representativa a nivel nacional y la que sienta las bases para impulsar este negocio en todo el país y en la región. Para acceder al documento completo ingresar a: <https://afoa.org.ar/ mesa-carbono-forestal/>

Fiesta de la Familia Constructora en Pico



El sábado 6 de mayo se llevó a cabo la Fiesta Anual de UOCRA La Pampa -que el mes pasado celebraron su "Día del Trabajador de la Construcción"- en las instalaciones del Club Ferrocarril Oeste de General Pico, donde más de un millar de comensales de la familia constructora, se dio cita allí para compartir una amena velada junto a las autoridades del Sindicato.

La Cena y Baile fue enca-

bezada por el Secretario General del Gremio, Roberto Robledo, acompañado por el ministro de Obras Públicas, Julio Rojo; la intendenta local, Fernanda Alonso; la vicepresidenta 1ª de la Cámara de Diputados, Alicia Mayoral; el diputado nacional Hernán Pérez Araujo, autoridades municipales, provinciales y gremiales junto a una gran concurrencia de afiliados y familiares del Sector...

Arata y la fibra óptica domiciliar



El plan de obras para llevar internet de altas velocidades a diecisiete localidades de la provincia se viene realizando a buen ritmo. En el caso de la localidad de Arata, la mano de obra fue contratada por Empatel a la Cooperativa local COSEPAR...

Mes Mundial del Asma



La Dra. Valeria El Haj, Directora Médica Nacional de OSPEDYC, explica qué es esta enfermedad y cuáles son los factores desencadenantes que se deben evitar para disminuir la posibilidad de aparición de síntomas...

La Gauchita
Especias

Venta por mayor y menor

- Cereales • Copetin
- Repostería • Frutas secas
- Condimentos • Quesos
- Productos para celíacos y diabéticos

(02954) 41-41-99
Yrigoyen 354 / Santa Rosa

Antes de viajar haga a su vehículo un chequeo general GRATUITO

NEUMATICOS SPINETTO MULTIMARGAS

AUTOMÓVILES • CAMIONES
• AGRÍCOLAS • VIALES

Alineación y Balanceo Computarizado
• Reparación de Tren Delantero y Frenos • Repuestos

YOKOHAMA BFGoodrich MICHELIN Continental DUNLOP
HANKOOK BRIDGESTONE PIRELLI GOODYEAR Firestone fate

Av. Spinetto 352 - Santa Rosa
Telefax: (02954) 42-7992/43-6729
neumaservi@cpenet.com.ar

REGION Un puente de comunicación es marca registrada INPI N° 1.983.083. Redacción y Publicación: Independencia 195, Tel: (02954) 387800 - Santa Rosa - La Pampa Argentina. Publicación declarada de Interés General por el Registro Nacional de la Propiedad Intelectual N° 559581 - Directores: Dra. María Martínez y Gerardo Yanes. Todos los derechos reservados. La Dirección no se hace responsable por las notas firmadas por personas e instituciones o por cuales fuentes, las cuales pueden coincidir o no con nuestro pensamiento redaccional sobre el tema - Impreso en Argentina por Agencia Periodística CID, Av. de Mayo 666 Tel: (011) 4331-5050 - Buenos Aires. PRINTED IN ARGENTINA.



COCINA DE MAR
Cazuela de Mariscos

Rinde 6 porciones

Ingredientes:

- 1 kilo de mariscos surtidos
- 3 cebollas medianas
- 1 morrón rojo
- 1 zanahoria mediana
- 1/2 cabeza de ajo
- 1 lata de tomates al natural
- 1 lata de arvejas.
- Aceite (preferentemente de oliva), sal marina, pimienta negra en grano molida, condimentos a gusto.

Preparación:

- Poner los mariscos en agua fría, limpiar, escurrir y cortar los que sean demasiado grandes.
- Picar las cebollas, el morrón y el ajo.
- Calentar en una cazuela un poco de aceite y agregar las verduras, removiendo hasta que las cebollas se vean transparentes.
- Agregar los mariscos y el tomate picado, condimentar y cocinar de 15 a 20 minutos.
- A último momento agregar las arvejas y servir.

Un éxito siempre

Es una receta en la que nada puede fallar si los mariscos son frescos y de buena procedencia y con la cual cualquier cocinero o cocinera se lucirá.

Luego los comensales podrán acompañar la cazuela con diversas opciones. La más común es con arroz, pero también resulta exquisito con unos tallarines, o verduras asadas, o papas al natural. En fin, a gusto de cada uno.



EL GPNK ATRAVESÓ DOS CAUCES

Gasoducto por debajo del río



Trépano utilizado para soterrar el Gasoducto.

La obra de entubado del futuro Gasoducto Presidente Néstor Kirchner (ver Semanario REGION Nº 1.503), continúa su marcha a toda prisa, para poder llegar a la meta de inaugurar el servicio a mitad de este año. Entre los trabajos desarrollados recientemente, se realizaron los cruces de dos cauces de ríos en La Pampa, el Colorado, con importante paso de agua y el Salado, que actualmente está seco.

Cruce bajo el río Colorado

El cruce por debajo del río Colorado llegó hasta la costa de la provincia de Río Negro. La obra, que inició sobre la margen pampeana del Colorado, atravesó 1.220 metros con el tramo piloto por debajo del cauce, a una profundidad de 30 metros respecto del lecho del mismo.

Ahora comienza el proceso de ensanchamiento del ducto realizado originalmente, a los efectos de llegar al diámetro en el cual se pueda introducir el caño de gasoducto propiamente dicho.

Se estima que este tenga una duración aproximada de entre 20 y 30 días de trabajo, ya que el diámetro necesario se alcanza de manera progresiva después de varias pasadas del trepano.

Cruce bajo el río Salado

También se concluyó el soterramiento del gasoducto por el cauce seco del Río Salado - Chadileuvu - Curacó, realizado a unos 9 kilómetros al sur de la localidad de La Reforma, teniendo una longitud cercana a los 60 metros.

En este caso los caños se ubican seis metros por debajo del lecho del cauce del río y ese tramo del gasoducto tiene un recubrimiento de una capa de hormigón de 15 cm de espesor.

El objetivo de la cobertura con la estructura de hormigón es producir el efecto de "anclaje", necesario en caso de que las napas se eleven. Se le dará así el peso suficiente (60 toneladas) para evitar cualquier movimiento del mismo.

ESTE DOMINGO 14 DE MAYO

Elecciones 2023 en La Pampa



La elección provincial 2023 en La Pampa es este domingo 14 de mayo, fecha en la cual también hay comicios en las provincias de San Juan, Tucumán, Salta y Tierra del Fuego, quienes concurrirán a las urnas para votar sus representantes locales.

Qué se elige

En La Pampa se vota para elegir gobernador, vicegobernador, 30 diputados provinciales titulares (la totalidad de la Cámara), intendentes y además, jueces de Paz en 65 localidades.

Candidatos

Los candidatos que competirán por la gobernación de los próximos cuatro años de La Pampa son:
-Sergio Ziliotto (Frente Justicialista Pampeano)
-Martín Berhongaray (Juntos por el Cambio)
-Luciano González (Frente

de Izquierda)
-Claudio Acosta (Partido desde el Pie)
-Héctor Fazzini (Movimiento Federalista Pampeano)
-Juan Carlos Tierno (Comunidad Organizada)

Asumen en diciembre

Los candidatos que sean elegidos este fin de semana, ya quedan como definitivos para el próximo período de gobierno y deberán asumir en sus funciones el 10 de diciembre de este año.

A nivel nacional

Posteriormente, los electores pampeanos deberemos volver a asistir a las urnas en las elecciones nacionales, tanto el 13 de agosto (PASO) como el 22 de octubre (generales). En caso de haber balotaje, habrá otra instancia más el 19 de noviembre. De esta forma, los ciudadanos de la Provincia podrían llegar a tener que sufragar hasta cinco veces este año.

Diputados nacionales

En las elecciones 2023 nacionales, además de elegir presidente y vice, La Pampa debe renovar dos bancas de diputados en el Congreso de la Nación, la de Martín Berhongaray (Evolución Radical) y la de Hernán Pérez Araujo (Frente de Todos).

ARMERIA QUINTANA
Munición para armas de fuego
+54 2954 428421
Av. Luro 1355 - Santa Rosa
www.ferreteriaquintana.com.ar

ESCUELA DE INGLÉS
23 años de experiencia e idoneidad en la enseñanza de inglés.
Exámenes UNLPam SAT - TOEL - IELTS
Exámenes Internacionales UNIVERSITY of CAMBRIDGE ESOL Examinations
Garibaldi 254 | 418618
saintmaryslp@gmail.com | St. Mary's School of English

ARMERIA ELTAJAMAR
• Armas • Munición • Indumentaria • Cuchillería
• Asesoramiento Taller Integral
• Receptoría de trámites de ANMAC
Alvear 417 - Santa Rosa
Tel: (02954) 41-3016 - Cel: (02954) 15551284
armeriaeltajamar - eltajamar@gmail.com

Tiene SENTIDO
Lunes a viernes de 6 a 7.30
CARLOS MONASTERIO
TELEVISIÓN PÚBLICA PAMPEANA

Los Caldenes
Parrilla
Pastas
Para disfrutar!
RESERVAS 429449
ver menú en parrillaloscaldenes.com
Av. Sgo. Marzo 385 - Santa Rosa

Gabi And SUPERMERCADOS
Un chico con precios de grande
Rumbo a los 40 años
AMPLIA VINOTECA y CARNES DE 1ra CALIDAD
Adherido a: PampaPagos Pague sus impuestos y servicios
ESTACIONAMIENTO PROPIO
ENVIOS A DOMICILIO SIN CARGO
T. Mason 1163 / Tel: 43-0893
Av. Luro 65 / Tel: 43-2999

ANUN
Textiles para el hogar
2954 673695
anun.com.ar

UNA HISTORIA EXITOSA DE UNA ENTIDAD QUE HOY ES EJEMPLO A NIVEL PAÍS

El Banco de La Pampa arriba a su 64° Aniversario

VIENE DE TAPA

También en la década del '80, el BLP fue socio fundador de la Red Link. Se realizaron nuevas inversiones inmobiliarias a partir de las adquisiciones del ex Hotel Comercio en Santa Rosa y del nuevo edificio en la Ciudad Autónoma de Buenos Aires.

La expansión de los '90

Con las reformas políticas y económicas implementadas en la siguiente década se inició una etapa de transformación estructural y operativa. En 1995 adquirió los activos y absorbió los pasivos del ex Banco de Coronel Dorrego y Trenque Lauquen S.A lo que le permitió extender su área de influencia con 23 nuevas sucursales distribuidas entre provincia de Buenos Aires, Córdoba, Río Negro y Neuquén. Fueron años de lanzamientos comerciales de impacto como la Tarjeta Caldén y Caldén Agraria.

Tercera modificación de la CO

Luego de la crisis de 2001 el gobierno provincial auxilió a la entidad, pasando a detentar cerca del 80% del capital social. Volvió a modificarse su Carta Orgánica, en la que se redefinieron los objetivos de la entidad y su funcionamiento institucional y crediticio. Sobre finales de la década presentó PampaClub y Pampa Pagos.

La época actual

A partir de 2016, con la conformación de un nuevo Directorio, se llevó adelante el diseño de un Plan Estratégico Plurianual (2017-2020), con la definición de los principales lineamientos y estrategias del Banco con miras al futuro.

El BLP no detuvo su ex-



En lo que va de este año, el BLP instaló una importante cantidad de ATM nuevos.

pansión, en los últimos años mediante el "Plan de Inclusión Financiera" se instalaron cajeros en 75 localidades de la Provincia, con lo cual se alcanzó una cobertura del 94% sobre el total de comunidades pampeanas. A la fecha cuenta con 41 sucursales -la última inaugurada fue Santa Rosa Norte en marzo 2022- y 60 agencias de las cuales 27 son móviles atendidas por una Unidad Bancaria Móvil (UBM).

Herramienta fundamental

El Banco de La Pampa hoy participa activamente en la economía provincial, siendo una herramienta fundamental para las PyMEs pampeanas y toda actividad comercial en general.

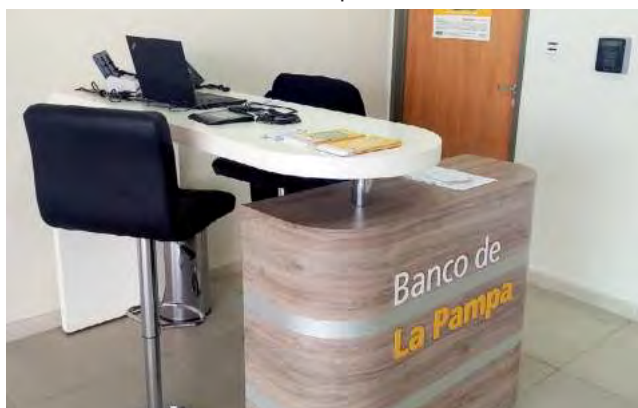

En algunos locales, como por ejemplo el de la ex Agencia Luro (actualmente solo hay ATMs), existen Boxes de Atención al Cliente para consultas, ayuda, resolución de problemas y venta de algunos servicios.

Medidas recientes

Recientemente, con la presencia del presidente del Banco de La Pampa, Alexis Iviglia y el gobernador de la provincia Sergio Ziliotto, la Entidad dio a conocer que continuará el subsidio de intereses al 30% para todos los préstamos comerciales bonificados para los vencimientos de los meses de Mayo, Junio y Julio; beneficiando de esta manera a 7.000 préstamos productivos de PyMEs pampeanas. Una gestión que se realiza de manera automática y centralizada por el Banco de La Pampa, viéndose reflejada la bonificación adicional al día siguiente del vencimiento de su cuota y no requiriéndose ningún trámite por parte de la persona cliente.

A la vez, se anunció en esa oportunidad, que se triplicaron los beneficios para las personas titulares de la Tarjeta Joven. De este modo desde abril ya vienen con acceso a un 25% de Descuento en Cines, Pasajes o Librerías con su Mastercard Debit, con tope de \$ 1.500 por mes por rubro.

Paquetes Pampa

También se comunicó oficialmente hace poco más de un mes, un nuevo aumento en el límite en tarjetas de crédito para quienes cuentan con Paquetes Pampa y no presentan situación irregular o atrasos en el pago. De esta manera se destinan \$ 5.500 millones más para comprar al contado y \$ 11.000 millones más para cuotas. El aumento de estos topes es un 60% superior al realizado en Octubre del 2022.

Cobertura Territorial

En lo que a servicios se refiere, los planes del BLP durante 2023 es continuar instalando cajeros automáticos en la Provincia, para alcanzar una cobertura territorial del 100%, cuando la media nacional es del 52%. Así, La Pampa será la primera provincia argentina con terminales en todas sus localidades.

Hilario Lagos: Nueva planta de expendio de agua tratada



Intendente de Hilario Lagos, Marcelo Achaval.

Desde hace un mes, la localidad pampeana de Hilario Lagos cuenta con una nueva planta de expendio de agua, inaugurada por el intendente local, Marcelo Achaval, quien dijo: "Habíamos prometido construir esta planta de expendio de agua tratada, pero no solo nos quedamos con el afán de hacer esta planta sino también ir recuperando la historia de nuestro pueblo", señaló, agregando: "Esta casa donde funciona la Planta, cuando nosotros vinimos a vivir a Hilario Lagos era una despensa y recuerdo muy bien que veníamos a comprar, era un local que tenía mucha vida hasta que se cerró y quedó como un depósito municipal", recordó Achaval.

Brindar servicio

Achaval se refirió al objetivo de la obra, que fue brindar el servicio de agua y recuperar un edificio histórico en la localidad. "Nos pusimos en contacto con Florencia Girauco y su papá, quien

fue el secretario de Obras Públicas y comenzamos a plasmar de a poquito este sueño. Un proyecto que no solo intentaba solucionar el problema de agua que tiene el pueblo, sino que además nos va a servir para el futuro, para cuando Hilario Lagos tenga más del doble de habitantes", afirmó.

Con visión de futuro

"Cada obra que hacemos no se hace pensando en el hoy, sino que se piensa en el futuro. Uno vive y se desarrolla acá y tiene el futuro puesto en esta hermosa localidad. Un pueblo al que aprendí a amar y a disfrutar de la vida tranquila que nos ofrece. Todas las obras se hacen con visión de futuro y todo el proyecto que hizo la familia Girauco lo pudo plasmar muy bien nuestro arquitecto Gustavo y se trabajó con mano de obra local, ya que Eduardo González hizo la parte de electricidad y la instalación del agua el Tato Farcey", comentó.

www.lestraderentacar.com

Lestrade
RENT A CAR

L. de la Torre 96 1er Piso - Of. 1 / Santa Rosa, L. P.
lestraderentacar@gmail.com / lestraderentacar

Tel: (02954) 414600 - Cel: (2954) 15-667796

M&M **Martín & Martínez**
Estudio Contable e Impositivo

Trámites Jubilatorios

C.P.N. Ariel D. Martínez Urquiza 656 - Tel: (02954) 41-9075
C.P.N. Daniel O. Martín S. Rosa - martinmartinez@cpenet.com.ar

Presente con nuestro saludo en este nuevo aniversario del Banco de La Pampa

Municipalidad de Embajador Martini L.P.

Tel: (02335) 495099 - Ninet 264 7 E. Martini / La Pampa

Saludamos al BANCO DE LA PAMPA por estos 64 años de vida institucional

franco
librería y juguetería

• Librería comercial y escolar • Papelería • Juguetería

Avellaneda 195 (L. 2) (02954) 41-1556 | +54 2954 81-6270 | Urquiza 165 (02954) 43-8555

Saludamos y felicitamos a todo el staff del Banco de La Pampa, por estos 64 años de trabajo

Villa Mirasol
Municipalidad

Av. San Martín 671
Tel: (02333) 493011
Villa Mirasol - La Pampa

En el 64° aniversario del Banco de La Pampa expresamos nuestro cálido saludo a Directivos y Personal de la Entidad

Municipalidad de Hilario Lagos
Belgrano 232 - Tel: (02331) 49-5010 - hilariolagos.gob.ar - Cnel. Hilario Lagos, L. P.

AVANZA LA EXPLORACIÓN

Presencia de litio en La Pampa



VIENE DE TAPA

El Gobierno provincial, a través de la Secretaría de Energía y Minería, y el Consejo Federal de Inversiones (CFI), avanzaron en los términos de referencia para dimensionar la cantidad de litio existente y determinar fehacientemente si hay yacimientos en cantidad y calidad susceptibles de ser viables para la producción. En ese sentido, se realizó una reunión en la que se consensó un cronograma de tareas para los trabajos exploratorios, en la que estuvieron presentes el secretario de Energía y Minería, Matías Toso, la subsecretaria de Hidrocarburos y Minería, Cecilia Baudino, el director de Minería e Inspecciones, Cristián Buss, la presidente de Pampetrol SAPEM, María de los Ángeles Roveda junto al director Hugo Pérez en representación de la empresa de energía, técnicos de las distintas áreas y representantes de la consultora P&T S.R.L.

Mónica Pires

Los antecedentes de litio tienen origen en los trabajos realizados por la Geóloga Mónica Pires, los cuales fueron fundamentales para elegir los sitios de interés para esta primera etapa exploratoria, principalmente

en la zona de Puelches, en los sectores de la laguna La Amarga y la salina San Máximo. Este plan de trabajo que da continuidad al relevamiento de datos en campo lo llevará adelante personal de PamPetrol SAPEM, junto a técnicos de la Subsecretaría de Hidrocarburos y Minería, y de la consultora P&T SRL. Para ello, se han definido la ubicación y orientación de 20 (veinte) puntos de los cuales se obtendrán los datos geofísicos necesarios para el estudio.

Mineral estratégico

Durante 2022, PamPetrol SAPEM obtuvo a través de la Subsecretaría de Hidrocarburos y Minería y de la Subsecretaría de Ambiente las autorizaciones correspondientes para dichas exploraciones, con el objetivo de desarrollar la exploración de un mineral estratégico para la transición energética -como es el litio- a través de la empresa estatal con una visión de desarrollo sostenible.

Este estudio representa un paso más para PamPetrol SAPEM enmarcado en el Plan Energético de La Pampa, y que contribuye a diversificar la matriz productiva de la provincia y ampliar las unidades de negocio de la empresa de energía estatal.

MERCADOS DE CARBONO EN ARGENTINA:

Aportes para el desarrollo de los m

VIENE DE TAPA

Oportunidad única

Argentina tiene hoy una oportunidad única para posicionarse en el mundo a través del desarrollo de los mercados de carbono, los cuales crecen rápidamente a nivel regional y global, generando un impacto ambiental, social y económico muy importante. "A pesar de que se han hecho avances a nivel internacional en acordar las reglas para los mercados de carbono, en nuestro país aún hay muchas incertidumbres para que se desarrolle un mercado que sea atractivo y confiable para el desarrollo de este tipo de proyectos" explica Juan Pedro Cano, Coordinador General de la Mesa de Carbono Forestal Nacional.

"Observamos que el contexto argentino dista mucho de brindar la seguridad jurídica y certidumbre mínima necesaria para promover e incentivar el desarrollo, certificación e implementación de proyectos de captura y reducción de emisiones, como así también la consecuente comercialización de los certificados, créditos o bonos de carbono que dichos proyectos generen" continúa Cano.

Instrumentos restrictivos

"Los instrumentos de política actuales son más bien restrictivos y, los marcos normativos vigentes, son interpretados de manera sesgada, especialmente en el plano discursivo por parte de actores gubernamentales de nivel nacional y provincial, lo cual genera desconfianza a la hora de invertir tiempo, dinero y energía en el desarrollo de este tipo de proyectos de importante impacto ambiental, social y económico".

Hoy la Mesa de Carbono Forestal Nacional (MCFN) está conformada por aproximadamente 30 empresas, personas e instituciones enfocadas en el sector forestal argentino, pero con una visión futura multisectorial para un trabajo mancomunado e inte-



En Argentina se desarrollan en distintas

grador. De hecho, sus miembros trabajan en la conservación, manejo mejorado y restauración de bosques nativos y en la producción forestal, representando en este último caso el 80% de las plantaciones forestales del país.

Desde hace más de 15 años

Efectivamente, en Argentina se desarrollan proyectos de carbono forestal desde hace más de 15 años en distintas regiones y con diferentes tipos de abordajes, en 20.000 hectáreas aproximadamente y con un potencial de mitigación de más de 1.600.000 toneladas de CO2 de los cuales ya se llevan mitigadas más de 500.000 tn. de carbono. Hoy existen proyectos en desarrollo y certificación por una superficie de más de 90.000 hectáreas por distintos miembros de la MCFN, lo cual equivale a más de tres veces la superficie de la Ciudad de Buenos Aires.

Soluciones basadas en la naturaleza y el cambio climático

El mundo se enfrenta a un tremendo desafío: no sobrepasar los 1,5/2°C de calentamiento global durante el siglo XXI, por las graves consecuencias am-

- Portones Levadizos Seccionales, automáticos y manuales.
- Aberturas en Madera, Chapa, Aluminio y PVC.
- Amoblamiento de cocina.
- Todos los repuestos para cortinas de madera y PVC.

aberturas MITRE Calidad y Servicio respaldados por más de 50 años de trayectoria.

Emilio Mitre 253, Villa Alonso, S. Rosa - (02954) 774800 - mitreaberturas@yahoo.com

ESCOR design

Av. Sgo Marzo Sur 2312 - Santa Rosa
Tel: (02954) 41-8258 - www.escordesign.com.ar

Pensamos en estar cerca tuyo, estés donde estés.

PASTORUTTI NEORED

¡ABRIMOS NUEVA SUCURSAL!
Circunvalación Santiago Marzo Norte 147

PASTORUTTI NEORED
MATERIALES ELÉCTRICOS

CONTENEDORES - MOVIMIENTOS DE SUELO

Ciudad Limpia SRL

(2954) 690000 (02954) 433333
673322 Reclamos: (2954) 15-686810

- ASCENSORES - ESCALERAS MECANICAS
- MONTACARGAS - VENTAS - MONTAJE
- REFACCION - MANTENIMIENTO

GOLOVCA ASCENSORES

Representante comercial de **ThyssenKrupp** ELEVADORES

Tel: (02954) 389555 - Allan Kardec 1445 S. Rosa - ascensoresgolovca@hotmail.com
www.ascensoresgolovca.com

GUARDIA: (2954) 629039

INSUMOS METALÚRGICOS S.R.L.

Constituyente Sur 1841
Línea para trabajos particulares:
Cel: 2954-601872
Línea para trabajos de corte-plegado e insumos: 2954-702692
insumosmetalurgicosr@gmail.com

METALÚRGICA MARCELO DE LOS SANTOS

Revestimientos - Sanitarios - Grifería
Membranas Asfálticas - Tejas losa y metálicas - Distribuidor de chapas
Viguetas - Ladrillos - Cerámicos

CORRALÓN

AILLAWINKA

klaukol

Calle 13 esq. 122 - General Pico - Tel: (02302) 42-3264/42-5585

Proyectos Pinturas Aliados Paneles Pvc Contenedo... Materiales

advance

2954 672579 02954 412800
Av. Santiago Marzo Sur 2038, Santa Rosa info@advancelp.com.ar
advancelp.com.ar advanceSA advance_sa

POLERO E HIJOS
VENTA DE MATERIALES SANITARIOS

Roca Deca Piazza Capca
Gentoro Peirano TIGRE ROWA
ferrum TINACOS

Abierto sábados por la tarde

Tel: (02954) 42-6018
San Juan 632/36 - Santa Rosa

abertecno
TECNOLOGÍA EN ABERTURAS

www.abertecno.com.ar

ELEGÍ ABERTURAS EFICIENTES

¿DÓNDE ESTAMOS Y HACIA DÓNDE VAMOS?

mercados de carbono en Argentina



an proyectos de carbono forestal desde hace más de 15 años
s regiones y con diferentes tipos de abordajes.

bientales, sociales, económicas y climáticas que traerá aparejado este aumento de la temperatura, a menos que se logren reducir profundamente las emisiones de gases de efecto invernadero (GEI) de forma urgente. En este contexto, y como fruto de la implementación de la Convención Marco de Naciones Unidas sobre el Cambio Climático (CMNUCC), los mercados de carbono surgen en el mundo como una vía para canalizar financiamiento, principalmente privado, para la acción climática.

Es un mecanismo que busca ser complementario y económicamente viable al compromiso asumido por muchos países, empresas e individuos para disminuir las emisiones de gases que contribuyen al efecto invernadero, una de las principales causas del cambio climático que está sufriendo el planeta y con los consecuentes impactos negativos sobre la salud de los seres humanos, su seguridad alimentaria, la actividad económica, el agua y otros recursos naturales.

Mercados de carbono

Los mercados de carbono son sistemas en donde gobiernos,

empresas e individuos pueden comprar y vender unidades (créditos), ya sea para respaldar las emisiones de GEI o bien para compensarlas.

De esta manera se busca, mediante mecanismos de mercado, generar incentivos para la captación o disminución de emisiones, volviéndolo viable económicamente. "Hoy hay una gran demanda de proyectos de captura y reducción de emisiones por parte de empresas que quieren equilibrar su huella de carbono, especialmente orientada a soluciones basadas en la naturaleza. La oferta de este tipo de proyectos está muy por debajo de la demanda internacional, lo cual se presenta como una oportunidad para atraer inversión en este sector. Esta inversión implica no sólo réditos económicos para los titulares de las tierras sino para los trabajadores necesarios para el desarrollo y el mantenimiento de estos proyectos y para las comunidades locales, además de los beneficios ambientales locales y globales ya mencionados" comentó Juan Pedro...

Nota completa en:
www.region.com.ar

"Fiesta de la Familia Constructora" en Gral. Pico

VIENE DE TAPA

En primer término habló el Secretario General de UOCRA agradeciendo la presencia y dando la bienvenida a la dirigencia política provincial y local que acompañaron la festividad. Luego dirigió su mensaje la intendenta Fernanda Alonso y también lo hizo el ministro Julio Rojo.

Roberto Robledo

En su alocución Robledo manifestó: "agradecer la presencia de todos Ustedes, algunos que han venido de lugares más lejanos como pueden ser los compañeros de 25 de Mayo, o General Acha, esta es la fiesta de la familia de la construcción", remarcó.

"Como trabajadores somos agradecidos y le enviamos desde este lugar al gobernador Sergio Ziliotto un abrazo fraterno de toda la familia constructora, como también a nuestro Secretario General Gerardo Martínez que siempre está propiciando para que se lleven adelante este tipo de eventos y para que los trabajadores y familias estén en un plano de equidad y en un plano de disfrute en un momento tan difícil que pasamos en Argentina", trazó.

"Pero hablemos de nuestra Provincia a donde un gobierno nacional ha inyectado muchísimo dinero en todas las obras que se están realizando a lo largo y a lo ancho de nuestra provincia, mucho de este trabajo que tenemos es dinero que viene del orden nacional, como también agradecerle al gobernador (Sergio Ziliotto) como cada una de las localidades de La Pampa tienen su obra.

También estamos viendo lo que se está haciendo en Santa Rosa y sabemos que hay mucho más por hacer, sabemos todo lo que se está



haciendo aquí en General Pico y también sabemos que siempre va a pasar porque la obra pública y la capacidad de nuestros trabajadores de desarrollar van transformado

cada una de las localidades, la provincia y la nación, por el bien común, y el progreso de cada una de las comunidades. Así que compañeros y compañeras nosotros le

damos la bienvenida a quienes nos acompañan porque que ellos estén presentes acompañándonos en nuestra fiesta realmente es una satisfacción y un halago que a nivel provincial y local las autoridades que llevan adelante el destino de nuestra provincia políticamente se sienten a una mesa común de los trabajadores para compartir un vaso de vino o compartir un pedazo de pan, muchísimas gracias por estar", subrayó...



Nota completa en:
www.region.com.ar

"Nuestro saludo fraternal a toda la Familia Constructora de la Pampa"

Municipalidad de
DOBBLAS

Gestión:
ANELISA GÓMEZ

F. Lisazo y Av. Belgrano
munidoblas@cosedo.com.ar
Intendencia (02953) 492155
Secretaría telefax: (02953) 492102

Amplia Variedad de productos

GH COMERCIAL
MATERIALES PARA LA CONSTRUCCIÓN
ACOMPANAMOS TUS SUEÑOS

Cal - Cemento
Ladrillos
Hierros - Aridos

📍 Felice 140, S. Rosa 📞 2954 - 593990 📧 GH.COMERCIAL.LP 🌐 www.ghcomercial.com.ar

nueva ELECTRONICA

CELULARES LIBERADOS - CONVERTORES SMART TV CARGADORES DE NOTEBOOK
AURICULARES - POTENCIAS AUDIOCAR-CÁMARAS DE SEGURIDAD
SOPORTES TV MICROFONOS - LUCES LED RGB-CONTROLES REMOTOS

📍 AV. ESPAÑA 788 📞 2954-366050 📞 2954-419440 📧 REDES



Gracias
A todos y todas las Autoridades y Afiliados que nos acompañaron en la Fiesta de la Familia Constructora



AMOC
Asociación Mutual Obreros de la Construcción

UOCRA
LA PAMPA

ROBERTO ROBLEDO
SECRETARIO GENERAL



Rapibus

DE GENERAL PICO

LUNES A VIERNES
06:00 hs. sale de domicilio
13:00 hs. sale de domicilio
16:15 hs. sale de terminal
20:00 hs. sale de terminal

SABADOS
08:00 hs. sale de domicilio
13:00 hs. sale de domicilio
17:00 hs. sale de terminal
20:00 hs. sale de terminal

DOMINGOS
19:00 hs. sale de terminal
22:00 hs. sale de terminal

DE SANTA ROSA

LUNES A VIERNES
06:00 hs. sale de terminal
13:00 hs. sale de terminal
16:15 hs. sale de terminal
20:00 hs. sale de terminal

SABADOS
08:00 hs. sale de terminal
13:00 hs. sale de terminal
17:00 hs. sale de terminal
20:00 hs. sale de terminal

DOMINGOS
19:00 hs. sale de terminal
22:00 hs. sale de terminal

VIAJES CONTRATADOS A TODO EL PAIS

• Pasajeros y Encomiendas
OFICINA N°12 - Terminal S. Rosa
Tel. 02954-385100
2302-544915
LOCAL N° 1 - Terminal G. Pico
Tel. 02302-42-1909
www.rapibus.com.ar

EL PROGRESO SEGUROS S.A.

Avellaneda 54 / Telefax: 43-3341
harostegui@elprogreso.com.ar

N° de inscripción de SSN El Progreso 0716
Atención al asegurado 0800668400
Organismo de control argentina.gov.ar/ssn

SSN SUPERINTENDENCIA DE SEGUROS DE LA NACION

LA SOLUCION A LOS PROBLEMAS DE TEMPERATURA DE SU VEHICULO

RADIADORES SANTA ROSA

Reparación de radiadores de todas las máquinas agrícolas

(02954) 427-105
(2954) 447163
Av. Circunvalación Este 1266 - S. Rosa

Electricidad DEVOTO
2954 555843

NUEVO "PARQUE DE LA SALUD"
Macachín: Sustentable, ecológica y saludable



La localidad pampeana de Macachín se ha propuesto ser un ejemplo de desarrollo sustentable para la Provincia y para el País, de la mano de lo saludable y ecológico y lo está logrando.

Como ciudad joven, Macachín se desarrolla y crece bajo estas normas que se llevan adelante durante la administración municipal del intendente Jorge Luis Cabak. La ciudad además de contar con ciclovías y bicisendas

que promueven el uso de las bicicletas y las caminatas para el traslado, ha sumado un atractivo Parque de la Salud, todas obras que promueven el ejercicio físico y una mejor salud de la población.

Hoy las vecinas y vecinos de Macachín pueden realizar ejercicio físico y actividades al aire libre de manera gratuita, rodeados de un espacio natural, que por cierto, es muy bien aprovechado por todas las edades.



EN LA LOCALIDAD DE ARATA
COSEPAR realiza el tendido de la fibra óptica domiciliaria



El plan de obras para llevar internet de altas velocidades a diecisiete localidades de la provincia, impulsado por el Gobierno de La Pampa, se viene realizando a buen ritmo.

COSEPAR mano de obra

En el caso de la localidad de Arata, la mano de obra fue contratada por Empatel a la Cooperativa de Arata (COSEPAR) y personal de la Entidad empezó con el trabajo en terreno a través de la instalación de más de cuarenta postes para montar la red de fibra óptica, que llegará a los hogares de la localidad.

Incluye 500 hogares

Los técnicos de la empresa estatal, supervisan y controlan el trabajo además de realizar todas las configuraciones del equipamiento. Una vez culminado el tendido de la fibra óptica se prevé

dar cobertura a la totalidad de la localidad, que consta de aproximadamente cuarenta cuerdas que incluye 500 hogares y más de 1.500 habitantes. El servicio de última milla será brindado por la COSEPAR mientras que a través de red de fibra óptica provincial que administra Empatel se hace el aprovisionamiento mayorista.

Andrés Zulueta

El presidente de Empatel, Andrés Zulueta, informó que "además de esta obra de Arata, el programa puesto en marcha por la gestión del gobernador Sergio Ziliotto ya está brindando servicio en Doblas, Alta Italia, Uriburu, Miguel Cané, Cuchillo Co y Algarrobo del Aguila. Está en etapa de prueba Lonquimay, Loventué, Telén, Rucanelo y Carro Quemado, además del avance realizado en las casi 200 columnas instaladas en Alpachiri".



Alberto Enrietti
ARQUITECTO

edison 857
arquitectoenrietti@gmail.com
cel. (02954) 15-596052
Telefax: (02954) 450101
6300 santa rosa - la pampa

B&M

MECÁNICA INTEGRAL DEL AUTOMOTOR

DIAGNÓSTICO, REPARACIÓN Y MANTENIMIENTO EN GENERAL DE TODAS LAS MARCAS

Especialidad:
CITROËN PEUGEOT

Tita Merello esq. S. Alvarez, a metros de Rotonda Sur.
bym.servicios.taller@gmail.com

2954 - 15317540
2954 - 15525477

CENTRO ACOPIADORES DE CEREALES DE LA PAMPA Y LIMITROFES

Calle 16 N° 338, C.C.180 - C. P. 6360 - General Pico
Tel: (54)-02302 32-4140 - e-mail: info@caclp.com.ar - www.acopiadoreslapampa.com.ar

COSEPAR Ltda.

Cooperativa de Agua Potable y otros Servicios Públicos de ARATA Ltda.

Gobernador Duval 234
Arata - La Pampa
Tel: (02335) 498050
Cel: (2302) 15519610
cosepar@hotmail.com

INDUSTRIA ADHERIDA **COMPRE PAMPEANO** MINISTERIO DE LA PRODUCCIÓN

RICHTER
CARPINTERÍA Y DISEÑO

Cel: 2954 685728
SANTIAGO
ÁLVAREZ 1.756
SANTA ROSA

Almacén de Ramos Generales donde podrá encontrar artículos de decoración y regalos

Abierto también SABADO A LA TARDE

NEX
HERRAJES - Cerrajería - Accesorios
CEL: 15514982
Andrada 38 - Tel: (02954) 45-4544 - Santa Rosa

IGLESIAS
REPARACION Y PINTURA AUTOMOTOR

CABINA DE PINTURA PRESURIZADA

UNICO TALLER EN LA PAMPA CERTIFICADO POR: **CESVI ARGENTINA**

SISTEMA DE COLORIMETRIA COMPUTARIZADO
MAQUINA SACABOLLOS
BANCO DE ENDEREZADO HIDRAULICO

Cel: (2954) 510-583
Tel: (02954) 700-790
Av. Luro 2.708 - Santa Rosa
talleriglesias@hotmail.com

POR LA DRA. VALERIA EL HAJ, DIRECTORA MÉDICA NACIONAL DE OSPEDYC

Mayo, mes Mundial del Asma: La mayoría de las personas asmáticas pueden llevar una vida con total normalidad

Durante Mayo se celebra el Mes Mundial del Asma, con el objetivo de involucrar a los pacientes con la atención y control del asma, reducir los posibles factores de riesgo y enseñar a las personas qué se debe hacer ante un posible ataque o crisis de esta enfermedad.

Por ello, la Dra. Valeria El Haj, Directora Médica Nacional de OSPEDYC, explica qué es el asma y cuáles son los factores desencadenantes que se deben evitar para disminuir la posibilidad de aparición de síntomas.

Enfermedad crónica

El asma es una enfermedad crónica que afecta a niños y adultos. Se calcula que existen 235 millones de personas con esta patología no transmisible, que produce que las vías que llevan el aire hacia los pulmones se estrechen debido a la inflamación y compresión de los músculos que rodean las vías respiratorias pequeñas.

Síntomas

"Debido a la inflamación crónica del aparato respiratorio, el asma provoca que tanto la entrada como la salida del aire no sean de calidad", detalla la Dra. Valeria El Haj y enumera los síntomas que provoca esta enfermedad:

- Tos
- Sibilancias (silbido audible durante la respiración)
- Opresión torácica
- Falta de aire

Estos síntomas no son continuos y suelen agravarse durante la noche o al hacer ejercicio, por lo cual generan insomnio, cansancio diurno,



disminución de la actividad y ausentismo tanto laboral como escolar.

Factores desencadenantes del asma

Existen factores desencadenantes que, si bien varían de una persona a otra, incluyen: las infecciones respiratorias (resfríos), la inhalación de polvo, el humo, los gases, cambios en la temperatura, pólenes, pelaje, plumas, jabones fuertes y los perfumes. Asimismo, algunos medicamentos, también pueden desencadenar ataques de asma, como por ejemplo, la aspirina y otros antiinflamatorios no esteroideos o los betabloqueantes (fármacos que se utilizan para el tratamiento de la hipertensión arterial o enfermedades cardíacas), estrés emocional, factores hormonales (menstruación y embarazo) y reflujo gastroesofágico.

Al respecto, la Dra El Haj explica que: "estos factores pueden variar de persona a persona. Por eso, es importante que cada uno pueda identificar cuáles son los

factores que empeoran su asma para así poder intentar evitarlos".

Otros factores desencadenantes

Las posibilidades de padecer asma son mayores si:

-Otros miembros de la familia son asmáticos, sobre todo en parientes cercanos (padres o hermanos).

-En personas alérgicas.

-En personas con sobrepeso.

Además, se evidenció que esta enfermedad tiene mayor prevalencia en zonas urbanas y esto se relaciona con estilos de vida.

Algunos acontecimientos ocurridos en las primeras etapas de la vida pueden afectar a los pulmones aún no completamente desarrollados y esto aumenta el riesgo de padecer asma. Entre estos cabe mencionar los recién nacidos prematuros, exposición al humo de tabaco y otras fuentes de contaminación del aire.

Tratamiento y estilo de vida

Aunque se trata de una enfermedad crónica, que no se puede curar, puede ser controlada con un tratamiento adecuado, gracias al cual los pacientes pueden contar con una buena calidad de vida. "Si bien es una patología crónica, el asma tiene baja tasa de mortalidad en comparación con otras enfermedades crónicas", explica la profesional de OSPEDYC. La mayoría de los pacientes asmáticos con tratamiento y control adecuado pueden llevar una vida normal. Sin embargo, ante la agudización de algunos de los síntomas, siempre es conveniente llamar al servicio de emergencias médicas.

El tratamiento con fármacos no es la única forma de controlar el asma. "Para su prevención es importante evitar todos los factores desencadenantes, para disminuir la posibilidad de aparición de los síntomas de esta patología", concluye la Directora Médica de OSPEDYC.

Convenio de la Legislatura con la Fundación del Banco de La Pampa



El vicegovernador Mariano Fernández, junto al presidente de la Fundación del Banco de La Pampa, Alberto Giorgis, firmaron un convenio de capacitaciones para la comunidad legislativa para su formación en el uso de herramientas informáticas y fortalecimientos de vínculos, entre otras.

Desde la Dirección de Recursos Humanos de la Legislatura, señalaron que "la misión que se persigue es generar y potenciar acciones colaborativas para lograr un cambio social con igualdad de oportunidades, a través de la inclusión y la educa-

ción". Por su parte, Fernández celebró la predisposición de los agentes legislativos para acceder de manera continua a diversas capacitaciones que mejoren su formación.

"Es una alegría que el personal de esta casa esté siempre dispuesto a incorporar conocimientos que le ayuden a desempeñar de forma más eficiente su labor".

Actualmente, la Fundación del Banco de La Pampa a través de su plataforma digital, brinda cursos formativos para más de 1.400 alumnos.

TODO PARA ARMAR TU GYM EN CASA

NEO Ortopedia

Tel: 02954 454654

AV. EDISON 994 (esq. Civit)

www.ortopediano.com

HOJAS DE RUTAS
43ra Actualización

- Desde Santa Rosa a los principales destinos
- Distancias parciales
- Ruta a Chile por el Paso El Pehuenche
- Estaciones de GNC

Consígalas en empresas auspiciantes, emp. de turismo y en nuestra Redacción: Independencia 195, S. Rosa - (02954) 387800

(Tarj. Débito y Crédito) \$500

HIPNOSIS CLÍNICA DIRECTA Y ERICKSONIANA
DIRIGIDA A MANEJAR EL ESTRÉS Y PROLONGAR LA LONGEVIDAD

Maria Martinez

HIPNOTERAPEUTA

Colegiada SIHC-ESP-2020-1619

Allan Kardec 896 - Santa Rosa - WhatsApp: 2954 625929

www.hipnosisclinica.com.ar

CUIT: 27-11831851-5 - IIBB: 187729/4 - Hab. Municipal: 27004

Dr. WALTER VISÑUK
MEDICO FISIATRA
M.P.:2337 - M.E.:1336

ESPECIALISTA EN MEDICINA FISICA Y REHABILITACION

CIMFyR
CENTRO INTEGRAL DE MEDICINA FISICA Y REHABILITACION

NUEVO CENTRO
J. B. Justo 119

Tel (02954) 388433 - (2954) 337710
info@cimfy.com.ar

FARMACIAS DE TURNO EN SANTA ROSA	
Los turnos son desde las 8:30 del día indicado hasta las 8:30hs. del día siguiente	
LUNES 15/05	AUSTRAL - Ameghino y Valera415100 CAZAUX - Garibaldi 498415600 PASTEUR - Escalante y Pico410110 WALL MAPU - R. S. Peña 915834344
VIERNES 12/05	CALAMARI - Av. Luro 56424382 DON BOSCO - Coronel Gil 15423101 FOLLMER - Argentino Valle 672417617 VITALFARMA - Ameghino 713410500
MARTES 16/05	AMERICANA - L. de la Torre 418410017 BECK - Av. San Martín Oeste 592416146 EL MATE - Mexico 698418081 GUGLIARA - San Luis 397438643 VILLA ALONSO - Belgrano (N) 317417001
SABADO 13/05	COSTABEL - Uruguay 350425273 DEMARIA - Av. Belgrano (N) 672427297 PALASCIANO - Yrigoyen y Moreno416400 PIO XII - Ameghino y Pio XII427400 WEIGEL - Caverro 306415631
MIÉRCOLES 17/05	ALSINA - Alsina 351414546 DAVIT - Telén y San Luis418833 FARMATOP - Av. A. Palacios 1213414141 NORTE - Escalante 52386860 VAZQUEZ - Schmidt 1501417138
DOMINGO 14/05	ESPAÑA S.C.S. - Gil y España425169 LIBERTAD - Unanue 514431903 LUTLSKY - Luro e Yrigoyen410381 SANTA CECILIA - Spinetto 897414444 VIAL - Gentili 846413300
JUEVES 18/05	FARMACIA BREIT - L. Rosas 1593830300 LA CLINICA - San Martín 437438734 LOS ALAMOS - Raúl B. Díaz 1367418884 MODERNA - Local 5 B° Procrear246252 RIO - Av. Luro 2446455729

Reflexología Jorge Antonio Gómez

TURNOS al Cel: 2954 331766 de 16 a 19 hs.

Atención: lu. a vie. 9 a 12 y 16 a 20 hs.

Digitopuntura Independencia 573 - S. Rosa

Vos te renovás VIAJANDO. Nosotros, con otro Okm.

Expreso Alberino

SERVICIO CAMPA

Independencia 573 - S. Rosa

EN SANTA ROSA-TOAY
• Cine Milenium: Escalante 270. Películas:



“Guardianes de la Galaxia Vol. 3” y “Evil Dead el despertar”. Días y horarios en: cinesantarosa.com.ar

• **Balderrama Restobar:** Unanue 490.

-Vie. 12 a las 21 hs: La peña de Proyecto 22.

-Dom. 14 a las 21 hs: En vivo “El Indio Muñoz” y “Oscar Ochoa”. \$ 800.

• **El Fortín:** 9 de Julio 652.

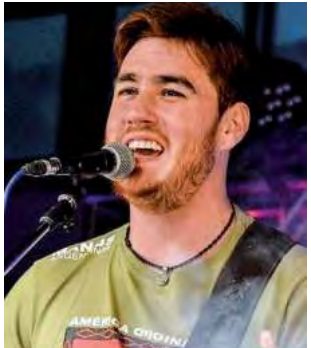

-Vie. 12 a las 21:30 hs: Peña folclórica con León Gamba y artistas invitados. [planeta entrada](http://planetaentrada.com) \$ 1.600.

• **La Porfiada:** Forns y Artigas 2030.

-Vie. 12 a las 21 hs: Noche de tango en vivo “De paso Tangazo”.

• **Krakatoa:** Av. Spinetto 1.320.

-Vie. 12 a las 21:30 hs: Folclore con “Carlos Morales” y artistas invitados.

• **Pateando el Tablero:** Av. Circunv. Este 192.

-Vie. 12 a las 21 hs: Música y baile con Emanuel Alfonzo y artistas invitados

• **Rey de Copas:** Av. Perón 5.750

-Vie. 12 a las 22 hs: En vivo Negra Alvarado y Martín Mansilla. Artistas invitados.

• **Casino Club:** Ruta 5 y Circunv. Este

-Vie. 12 a las 23:45 hs: Cena show bailable con la banda “Poca Soda”.

• **Teatro Español:** Hilario Lagos 44.

-Jue. 18 a las 21 hs: Sentir Argentino. \$ 1.500.

(más en: www.region.com.ar/agenda)

DÍA INTERNACIONAL DE LOS MUSEOS

Lema de 2023: “Museos, sostenibilidad y bienestar”



Casa Museo Olga Orozco en la localidad de Toay. En La Pampa hay más de 60 museos de distinta temática.

El tema del próximo Día Internacional de los Museos 2023 (18 de mayo) es “Museos, sostenibilidad y bienestar”.

Los museos contribuyen de manera fundamental al bienestar y al desarrollo sostenible de nuestras comunidades. Como instituciones de confianza e importantes hilos en nuestro tejido social compartido, están en una posición única para crear un efecto cascada que fomente el cambio positivo.

Los museos pueden contribuir de muchas maneras a la consecución de los Objetivos de Desarrollo Sostenible: desde el apoyo a la acción climática y el fomento de la inclusión, hasta la lucha contra el aislamiento social y la mejora de la salud mental.

Transformar el mundo

Como se destaca en la Resolución del Consejo Internacional de Museos (ICOM) “Sobre la sostenibilidad y la aplicación de la Agenda 2030, Transformar nuestro mundo” (Kioto, 2019), todos los museos tienen un papel que desempeñar en la configuración y la creación de futuros sostenibles, y pueden hacerlo a través de programas educativos, exposiciones, actividades de divulgación comunitaria e

investigación.

Tres objetivos 2023

Cada año, desde 2020, el Día Internacional de los Museos apoya un conjunto de objetivos de los Objetivos de Desarrollo Sostenible de las Naciones Unidas. En 2023, nos centraremos en:

-Objetivo 3 Salud y bienestar mundial: Garantizar una vida sana y promover el bienestar para todos en todas las edades, en particular en lo que respecta a la salud mental y el aislamiento social.

-Objetivo 13 Acción por el clima: Tomar medidas urgentes para combatir el cambio climático y sus impactos, adoptando prácticas bajas en carbono en el Norte Global y estrategias de mitigación en el Sur Global.

-Objetivo 15 La vida en la tierra: Proteger, restaurar y promover el uso sostenible de los ecosistemas terrestres, amplificando las voces de los líderes indígenas y concienciando sobre la pérdida de biodiversidad.

El 18 de mayo, animamos a todos los miembros de la sociedad civil a que se unan y hagan realidad todo el potencial transformador que tienen los museos para el desarrollo sostenible y el bienestar.

REACTIVACIÓN ECONÓMICA

Ziliotto recorrió obras en Doblas y Macachín



Gobernador Ziliotto y Jorge Cabak, intendente de Macachín.

En una visita que incluyó Doblas y Macachín, el gobernador Sergio Ziliotto, recorrió obras en ejecución y analizó proyectos futuros. La intendenta doblense, Anelisa Gómez y el jefe comunal de Macachín, Jorge Cabak, valoraron especialmente “el diálogo permanente con el Poder Ejecutivo”, como herramienta fundamental para llegar con soluciones a las necesidades de las localidades.

El crecimiento de las localidades pampeanas a través de la obra pública, el trabajo genuino y la reactivación económica son algunos temas de los principales que ocupan a la actual gestión, que, en función de una planificación estratégica y conjunta con las y los intendentes, avanza en un desarrollo equilibrado de todo el territorio provincial. En este marco el gobernador Ziliotto visitó arribó a localidades sureñas, recorrió obras y dialogó con la intendenta Anelisa Gómez de Doblas y el intendente Jorge Cabak de Macachín sobre las distintas acciones que se ejecutan en esas localidades, además de abordar proyectos a desarrollar.

Doblas

La intendenta Anelisa Gómez destacó el diálogo permanente con el Gobernador e integrantes del gabinete, “porque nos permite plantear nuestras necesidades y en forma consensuada avanzar en la toma de decisiones para llegar con soluciones efectivas a las y los vecinos”. La Jefa Comunal y el Gober-

nador recorrieron inicialmente la obra que se ejecuta en lo que fuera la terminal de ómnibus de Doblas, donde hoy se construye un Albergue Municipal que tendrá una capacidad aproximada de 80 personas. Luego se trasladaron al hospital Dr. Pedro Novick, donde junto a las autoridades sanitarias y personal del establecimiento recorrieron las instalaciones del nuevo laboratorio, que era una necesidad concreta del nosocomio. Finalmente recorrieron viviendas en ejecución, que suman diez en total; mientras que otras 20 están próximas a iniciar.

Macachín

En Macachín, Sergio Ziliotto fue recibido por el intendente Jorge Cabak quien destacó la posibilidad de “trabajar con una gestión que está cerca de la gente” y valoró especialmente el volumen de obra pública que se ejecuta en la actualidad en la localidad, que “genera mucho movimiento económico y altísimo nivel de empleabilidad”.

Ziliotto le presentó al intendente el proyecto del nuevo edificio municipal que fuera solicitado oportunamente por Cabak; y luego se trasladaron hasta donde se realiza la obra de desagües pluviales y recorrieron calles que están siendo asfaltadas. La visita concluyó con una recorrida por terrenos que el Municipio ha destinado a la construcción de viviendas. Cabe mencionar que en la actualidad son 28 las casas en ejecución en esta localidad del sur provincial.

15^a Guíaplano ACTUALIZADA

Guíaplano REGION Santa Rosa - Toay y Zona de Quintas

Actualizada con Barrio 108 Viviendas Plan Mi Casa 2023

\$ 3.200

CON PLANO DESPLEGABLE COLOR 0,70x1m DE SANTA ROSA

Consígala en su proveedor habitual o en nuestra oficina de Santa Rosa en Independencia 195. Atención al Consumidor: (02954) 387800

13 años Desde el 2010 estamos trabajando, creciendo, aprendiendo y compartiendo nuestros productos con ustedes...

Pizza Club

NUEVA! SUCURSAL Express Solo Delivery pizzas y empanadas

Hacé tu pedido de Mar. a Sáb. de 11 a 14 hs. al WA 2954 220890

VINIEGRA 598 ESQ. MOLAS SANTA ROSA

Av. Luro 1451 Reservas y Delivery de 20 a 23 hs. al fijo 834888 y WA 2954 220890 @pizzaclubsantarosa.ok

MAPA CARRETERO DE LA PAMPA 18va Actualización **NUEVO**

• Rutas y Distancias • Índice de localidades • Estaciones de GNC • Sitios Turísticos • Campings • Corredor Bioceánico • Casa de Piedra • Mapa Vitivinícola

Consígalo en las empresas auspiciantes. En Santa Rosa: en nuestra redacción de calle Independencia 195. En Gral. Pico: en Pinturería Malvicino y Estación Puma de Bonavita Hnos.

\$500