



113 años de La Adela que reabre su piscina



La localidad pampeana de La Adela arriba este viernes 26 de agosto a su 113º aniversario fundacional y entre las actividades programadas reabrirán la piscina climatizada el lunes 5, confirmó el intendente Juan Barrionuevo...

**Agua potable para Villa Mirasol**



"No paro de sorprenderme y agradecer lo que esta gestión del gobernador Ziliotto hace por Villa Mirasol", expresó el intendente Ariel Castaldo...



M. Duarte 753 - Tel: (02954) 42 7477

NOTAS COMPLETAS Y DIARIO DEL VIAJERO



# REGION®

Un puente de comunicación - 32º año de circulación

Del 26 de agosto al 1 de septiembre de 2022 - Nº 1.504 - INPI 1983083 - Redacción: Independencia 195, Santa Rosa LP (02954) 387800 / (2954) 317541 - info@region.com.ar - www.region.com.ar - Dir. Prop.: Gerardo Yanes

## La empresa que hará el Gasoducto instalará un obrador en Macachín

Tras el anuncio la semana pasada del inicio de obra del Gasoducto Néstor Kirchner, la localidad de Macachín fue sede de una reunión entre el intendente local, Jorge Cabak, el secretario de Trabajo y Promoción del Empleo de La Pampa, Marcelo Pedehontaá, intendentes de la zona, legisladores provinciales, el secretario general de la UOCRA, Roberto Robledo, y representantes de BTU SA, empresa que realizará el último tramo del gasoducto (**ver REGION® Nº 1503**) que atraviesa La Pampa. La compañía está en proceso de instalar un obrador en la localidad pampeana y ya se encuentra abierta la convocatoria para cubrir *-solo en Macachín-*, 400 puestos de trabajo, entre los cuales quieren incluir tanto hombres como mujeres.



La obra del Gasoducto en la zona de trazado pampeano, demandará hasta 600 puestos de trabajo. Entre los campamentos a instalarse en la Provincia por parte de la empresa BTU SA, además de Casa de Piedra, 25 de Mayo, Chacharramendí y Doblas, tendrá un importante obrador en Macachín, donde ya se movilizan para conseguir personal.

**Impacto en la Provincia**

El intendente Jorge Cabak contó a la Agencia Provincial de Noticias que en el encuentro se analizó la puesta en

marcha del gasoducto, que prevé el arribo de muchos trabajadores en torno a lo que será la obra energética más importante del país. En

la ocasión, resaltó el importante movimiento económico y social que va a generar no solo en Macachín, sino en toda la Provincia...

## El CERET de General Pico cumple 25 años



El Centro Regional de Educación Tecnológica (CERET), que actualmente dirige el ingeniero agrónomo Juan Manuel Bello, se creó el 29 de agosto de 1997 en la localidad de General Pico, intentando dar respuestas al conjunto de necesidades que planteaba la incorporación de las nuevas tecnologías a diferentes ámbitos del

quehacer humano. Habiendo transcurrido 25 años de trayectoria institucional, hoy el CERET centraliza todas sus acciones en el Parque Industrial de General Pico y en este período de tiempo ha contado con la participación profesional de todos los que aportaron a la sustentabilidad de una entidad educativa ampliamente reconocida...

## Día del Abogado en Argentina



Frente del edificio en General Pico del Colegio de Abogados y Procuradores de La Pampa, que el 1º de septiembre reanuda el "Ciclo de Charlas por los 60 años del CAPLP".

Internacionalmente el "Día del Abogado" se celebra el 3 de febrero, pero en nuestro país, el 19 de diciembre de 1958 la junta de Gobierno de la Federación Argentina de Colegios de Abogados (FACA) modificó esta efeméride instalándola el día 29 de agosto de cada año,

en conmemoración por el aniversario del nacimiento de Juan Bautista Alberdi, uno de los autores intelectuales de la Constitución Nacional de 1853. Esta fecha se comenzó a adoptar bajo la presidencia de Arturo Frondizi hasta nuestros días...



Los caminos de Francisco Salamone



Entre 1936 y 1940, el Arquitecto Francisco Salamone construyó varias obras monumentales en el territorio bonaerense durante el período de gobierno de Manuel Fresco en esa provincia. Muchas de ellas son bien conocidas pero, ¿sabe usted cuáles son y dónde están ubicadas?...

**Costos actualizados de la Construcción**

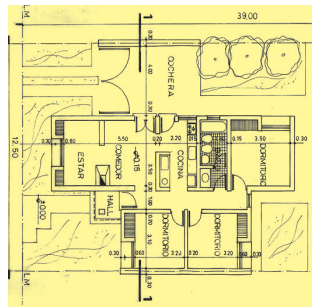

Cada último viernes del mes publicamos sobre el modelo de una vivienda unifamiliar en Planta Baja, de una superficie de 120 m2, construida en mampostería de ladrillo común y losa cerámica, los costos actualizados del M2.

**La Gauchita Especias**  
El mundo de lo natural

- Cereales
- Copetín • Repostería
- Frutas secas • Condimentos
- Quesos • Productos para celiacos y diabéticos

Venta por mayor y menor  
Tel: (02954) 41-41-99  
Yrigoyen 354 / Santa Rosa

**Elegí pintar Tersuave**

**TERPLAST** COLOR Y TEXTURA EN UN SOLO PASO COLORES DE FÁBRICA

**TERSITECH** CASAS A PRUEBA DE AGUA

**Deballi** pinturerías

Tel: (02954) 45-3922

Casa Central General Pico: Calle18 Nº343 / Tel: (02302) 421910/ 43-3248  
Santa Rosa: Av. Luro 1.131 / Tel: (02954) 45-3922  
Av. Luro y Alvear / Tel: (02954) 42-1922 - Ameghino y Edison / Tel: (02954) 43-8949

IMPERMEABLE CON POLIURETANO FILTRO UV

REGION Un puente de comunicación es marca registrada INPI Nº 1.983.083. Redacción y Publicación: Independencia 195, Tel: (02954) 387800 - Santa Rosa - La Pampa. Argentina. Publicación declarada de Interés General por el Registro Intelectual Nº 559581 - Directores: Dra. María Martínez y Gerardo Yanes. Todos los derechos reservados. La Dirección no se hace responsable por las notas firmadas por personas e instituciones o por otros fuentes, las cuales pueden coincidir o no con nuestro pensamiento redaccional sobre el tema - Impreso en Argentina por Agencia Periodística CID. Av. de Mayo 666 Tel: (011) 4331-5050 - Buenos Aires. PRINTED IN ARGENTINA.



## El CERET de General Pico cumple 25 años



Este fin de semana del viernes 26 y el sábado 27, la Cooperativa de Servicios Públicos de Doblas (COSEDO), organiza la "Expo Apícola Doblas", que se inicia con la Muestra de Emprendimientos Apícolas de 11 a 19 hs. Durante esta jornada a las 14 hs. expone el meteorólogo y periodista científico Mauricio Saldívar, que tratará sobre "Tendencias: Información para gestionar el riesgo climático".

El sábado la muestra va de 9 a 19 hs. y la inauguración oficial es a las 11 hs. Durante la mañana, a las 10 hs, expone Silvia Flores, sobre "El cooperativismo como herramienta de transformación". Y por la tarde, a las 14 hs, el cooperativista Domingo Benso tratará sobre "Desarrollo local".

Como ya es costumbre, la Expo culminará con una cena, baile y show, tras la cual será la despedida a todos los visitantes hasta el año próximo.

### VIENE DE TAPA

El reconocimiento del CERET en la actualidad no es solo en el seno de la comunidad piquense, o en la Provincia, sino que ha trascendido fronteras en este cuarto de siglo de funcionamiento, sobre la base de tres áreas fundamentales que le dan efectivo movimiento: las producciones intensivas bajo cubierta, la actividad de un laboratorio lácteo y esencialmente la capacitación a productores.

**Producciones intensivas**  
En este área se destaca



Ingeniero agrónomo Juan Manuel Bello, director del CERET.

la formación y capacitación donde se diseñan y a pedido de diferentes sectores, se ejecutan, capacitaciones en temas que van desde iniciación de huertas hasta técnicas avanzadas de producción.

Por el lado del continuo asesoramiento, durante todo el año se reciben productores, se los asesora sobre los diferentes cultivos, técnicas y rendimientos de cada uno. Con la incorporación de un nuevo plantinero de última tecnología, se podrá producir 1.500.000 plantines que servirán de insumos para los productores de la Provincia. Las experiencias con dis-

tintos materiales es algo constante. El CERET cuenta con 7 túneles y 2 invernaderos que juntos suman una superficie de 3.000 m2. En ellos se realizan pruebas de diferentes materiales para extraer datos de rendimiento y adaptación a la zona.

Annualmente, con el fin de mostrar cultivos y sus rendimientos se realiza una muestra abierta a todo el público, donde participan escuelas, productores y empresarios de todo el país.

Dentro del predio se encuentra operando una empresa tercerizada que elabora distintos productos denominados de Cuarta Gama. El API provee lo que se produce en los túneles e invernaderos.

### Área Láctea

El CERET tiene un Laboratorio de Lácteos que cuenta con tecnología de última generación para los estándares de calidad y composición higiénico sanitaria, para la normativa de pago único por calidad de leche.

Desde allí salen al mercado conocidos productos que podemos ver en las góndolas y que han recibido gran aceptación por parte de los consumidores:

-Leche Entera y Parcialmente Descremada Mamuu: Ultrapasteurizada, homogeneizada y fortificada con vitaminas A y D.

-Leche Chocolateada Mamuu: Parcialmente descremada, ultrapasteurizada,

homogeneizada y fortificada con vitaminas A y D.

-Crema de Leche Mamuu: Alto tenor graso y pasteurizada.

-Yogur Bebible sabor frutilla y vainilla: Endulzado, parcialmente descremado y fortificado con vitaminas A y D.

-Dulce de Leche Mamuu: Leche entera ultrapasteurizada.

Por otra parte, se cuida el aspecto de la responsabilidad ambiental, ya que la planta láctea colabora con el reciclado de productos. En este caso, recolecta el restante de sachet para entregárselos a un emprendimiento "Bakelita - Tienda sustentable", dedicado a la elaboración de carteras y accesorios.

### Formación y capacitación

Hay tres líneas de trabajo dedicadas a la capacitación y formación. Una es la capacitación docente, otra la capacitación laboral y la tercera la transferencia de tecnología y servicios.

En la Capacitación Docente los destinatarios son docentes en servicio de todos los niveles y ciclos educativos según las características particulares de cada curso.

En lo referente a Capacitación Laboral, los destinatarios también pertenecen a personal de empresas y organizaciones públicas y privadas, que solicitan propuestas puntuales de capacitación; en su mayoría, personal técnico y/o profesional.

En cuanto a la Transferencia de Tecnología y Servicios, los destinatarios son muchos, desde técnicos, profesionales, hasta gente de la comunidad en general que se acerca en busca de soluciones puntuales, generalmente para sus emprendimientos o microempresas.

Fuente: ceretlapampa.org.ar

**SP Semillas Pampeanas**

Saludamos al CERET por su importante labor en estos 25 años de vida institucional

- SEMILLAS Y PRODUCTOS PARA LA HUERTA Y EL JARDÍN
- FITOSANITARIOS

Calle 28 N° 364 - G. Pico  
Tel: (02302) 327794 / 320122

# 25° Aniversario

**CERET LA PAMPA**

1997-2022

**Trabajando por una producción pampeana innovadora, competitiva y sustentable**

Educación MINISTERIO | Producción MINISTERIO | **LA PAMPA** Gobierno en Acción

**Expreso Alberino**

expresoalberino.com.ar | ExpresoAlberinoOficial

Trenque Lauquen  
Pehuajó  
Carlos Casares  
Buenos Aires



MARTES 30 DE AGOSTO DE 10 A 12 HS.

## 2ª Convocatoria nacional de pacientes con Fibromialgia



Beatriz Fardutto y Lidia Minetti, representantes en Santa Rosa y General Pico respectivamente de "Autoconvocados Fibromialgia La Pampa".

El martes 30 de agosto, de 10 a 12 horas, pacientes de **Autoconvocados Fibromialgia La Pampa** (AFLP) llevarán adelante en Santa Rosa, la 2da Convocatoria Nacional, frente a la Cámara de Diputados, con la consigna "Fibromialgia yo si te veo".

"Según la Ley Nacional 23660, el SEMPRES y el sistema de Salud Pública deben incorporar como prestación obligatoria el tratamiento para Fibromialgia" dijeron desde AFLP, "Solicitamos el urgente tratamiento de los

proyectos provinciales. Así también de la Ley Nacional 0149-D2020".

Los pacientes con Fibromialgia, Síndrome de Fatiga Crónica y la Sensibilidad Química Múltiple, sufren un dolor crónico músculo esquelético generalizado en diferentes partes del cuerpo que afecta la vida social, laboral y familiar, volviéndose una situación devastadora para quienes padecen la enfermedad.

Nota completa en: [www.region.com.ar](http://www.region.com.ar)

29 DE AGOSTO

## Día del Abogado en Argentina

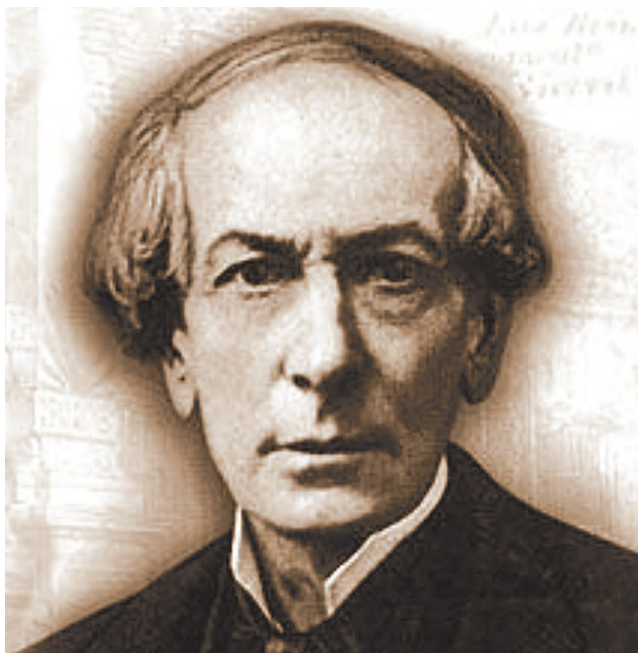

Juan Bautista Alberdi fue quien acuñó la frase: "Las sociedades esperan su felicidad de la mano de los gobiernos, esperan una cosa que es contraria a la naturaleza".

VIENE DE TAPA

### "Bases"

Juan Bautista Alberdi es considerado uno de los pensadores más importantes del siglo XIX.

Se trata de un letrado, jurista, diputado, economista, escritor y músico, que fue el autor de "Bases y puntos de partida para la organización política de la República Argentina" -popularmente conocido como las "Bases"-, un texto que se consideró precisamente, la base para la Constitución Nacional Argentina de 1853, donde varios de sus puntos fueron adoptados o incorporados.

### En su memoria

Y aunque Alberdi nunca ejerció como abogado en Argentina, fue su defensa de la paz y el sistema republicano, además de sentar las bases para la Constitución Argentina, lo que hizo que su obra perdurara en el tiempo y que se decidiera homenajearlo estableciendo la fecha de su nacimiento como Día del Abogado.

### Ciclo de Charlas

El Colegio de Abogados y Procuradores de La Pampa (CAPLP), continuando con su Ciclo de Charlas por los 60 años de la Institución, realizará una jornada de modalidad híbrida el jueves 1º de septiembre a las 17:30 hs.

Ese día expondrán: el Dr. Bernabé L. Sánchez sobre "Derechos Fundamentales. Convenio 190 de la OIT. Violencia y Acoso Laboral" y el Dr. Rodolfo Fabián Rodríguez Rivas sobre "El impacto de la inteligencia artificial en el Derecho".

### En General Pico

La modalidad híbrida será: Presencial, en el Auditorio de la Sede General Pico, Calle 5 esquina 22 y Virtual a través de la plataforma Zoom.

La preinscripción está abierta y es gratuita, completando el formulario:

<https://bit.ly/3JJAPNL>

Nota completa en: [www.region.com.ar](http://www.region.com.ar)

## Correcaminatas en Santa Rosa y General Pico - 64º Aniv. UNLPam

Modalidad y fechas:

-Domingo 4/9 en Santa Rosa: 5 km de caminata, y 7,5 km de correcaminata. Largada 11 hs.

-Domingo 11/9 en General Pico: 5 km de caminata y 9 km de correcaminata. Más una "correcaminata kids" para niños y niñas. Largada 10:30 hs.

### Inscripciones:

En Santa Rosa a partir del martes 30 de agosto en Alvear N° 228 (Deportes UNLPam).

En General Pico a partir del lunes 5 de septiembre en calle 110 N° 275 (Deportes UNLPam).

**Requisito:** llevar un alimento no perecedero el día de la carrera.

**Quienes no puedan inscribirse presencialmente** podrán hacerlo a través de los correos:

[deportes@unlpam.edu.ar](mailto:deportes@unlpam.edu.ar) (Santa Rosa) y [deportesp@unlpam.edu.ar](mailto:deportesp@unlpam.edu.ar) (General Pico).

Consultas al **Whatsapp:** 2954-533578.

(más en [www.region.com.ar](http://www.region.com.ar))

**Le strade**  
RENT A CAR  
L. de la Torre 96 1er Piso - Of. 1 / Santa Rosa, L. P.  
[lestraderentacar@gmail.com](mailto:lestraderentacar@gmail.com) / [lestraderentacar](https://www.facebook.com/lestraderentacar)  
Tel: (02954) 414600 - Cel: (2954) 15-667796

**M&M** **Martín & Martínez**  
Estudio Contable e Impositivo  
**Trámites Jubilatorios**  
C.P.N. Ariel D. Martínez | Urquiza 656 - Tel: (02954) 41-9075  
C.P.N. Daniel O. Martín | S. Rosa - [martintmartinez@cpenet.com.ar](mailto:martintmartinez@cpenet.com.ar)

**ESCUELA DE INGLÉS**  
23 años de experiencia e idoneidad en la enseñanza de inglés.  
**Mary's**  
Exámenes UNLPam SAT - TOEL - IELTS | Exámenes Internacionales UNIVERSITY OF CAMBRIDGE ESOL Examinations  
Garibaldi 254 | 418618  
[saintmaryslp@gmail.com](mailto:saintmaryslp@gmail.com) | St. Mary's School of English

**Para disfrutar!** **429449**  
MEDIODÍA Y NOCHE SÓLO CON RESERVAS  
**Parrilla Los Caldenes**  
Pastas  
ver menú en [parrillaloscaldenes.com](http://parrillaloscaldenes.com)  
Av. Sgo. Marzo 385 - Santa Rosa  
**DELIVERY mediodía y noche (consulte)**

**2º CONVOCATORIA NACIONAL**  
**FRENTE A CÁMARA DE DIPUTADOS**  
**FIBROMIALGIA**  
**YO SI TE VEO**  
*Te esperamos*  
*#juntasPodemos*  
**30 DE AGOSTO**  
**10 A 12 HS**

**Rapibus**  
**DE GENERAL PICO**  
LUNES A VIERNES  
06:00 hs. sale de domicilio  
13:00 hs. sale de domicilio  
16:15 hs. sale de terminal  
20:00 hs. sale de terminal  
SABADOS  
08:00 hs. sale de domicilio  
13:00 hs. sale de domicilio  
17:00 hs. sale de terminal  
20:00 hs. sale de terminal  
DOMINGOS  
19:00 hs. sale de terminal  
22:00 hs. sale de terminal  
**DE SANTA ROSA**  
LUNES A VIERNES  
06:00 hs. sale de terminal  
13:00 hs. sale de terminal  
16:15 hs. sale de terminal  
20:00 hs. sale de terminal  
SABADOS  
08:00 hs. sale de terminal  
13:00 hs. sale de terminal  
17:00 hs. sale de terminal  
20:00 hs. sale de terminal  
DOMINGOS  
19:00 hs. sale de terminal  
22:00 hs. sale de terminal  
**VIAJES CONTRATADOS A TODO EL PAIS**  
Pasajeros y Encomiendas  
OFICINA N°12 - Terminal S. Rosa  
Tel: 02954-385100  
**2302-544915**  
LOCAL N° 1 - Terminal G. Pico  
Tel. 02302-42-1909  
[www.rapibus.com.ar](http://www.rapibus.com.ar)

• Armas • Municiones • Indumentaria • Cuchillería  
• Asesoramiento Taller Integral • Permisos de caza  
• Receptoría de trámites de RENAR  
**ARMERIA ELTAJAMAR**  
Alvear 417  
Tel: (02954) 41-3016  
Cel: (02954) 15551284 | [armeriaeltajamar](https://www.facebook.com/armeriaeltajamar)  
[eltajamar@cpenet.com.ar](mailto:eltajamar@cpenet.com.ar) / Santa Rosa

**Tiene SENTIDO**  
Lunes a viernes de 6 a 7.30  
**CARLOS MONASTERIO**  
Telesión Pública Pampeana

29 Agosto  
**DIA DEL ABOGADO Y LA ABOGADA**  
Saludamos a todos los colegas comprometidos con los principios de justicia, libertad, igualdad y democracia.  
**60 AÑOS**  
COLEGIO DE ABOGADOS Y PROCURADORES LA PAMPA  
[caplp.org.ar](https://www.facebook.com/caplp.org.ar)  
Santa Rosa: Av. Argentino Valle y Boyacá  
Tel./Fax: (02954) 41 2606141 2761  
Centro Judicial: Av. Uruguay N° 1097 - Of.34  
Tel./Fax: (02954) 42 4593  
General Pico: Calle 5 esq. 22 - Tel. (02302) 431805  
General Acha: Segovia 733 - Tel. (02952) 432901



ENTRE 1936 Y 1940 CONSTRUYÓ OBRAS MONUMENTALES EN TERRITORIO BONAERENSE

## Arquitectura: Los caminos de Francisco Salamone

VIENE DE TAPA

Sobre el territorio bonaerense se encuentran una serie de obras arquitectónicas de estilo art decó que llaman la atención de todos los turistas que se acercan a los diferentes pueblos del interior de la provincia. El encargado de estas obras fue el arquitecto Francisco Salamone, destacan desde el blog de turismo [Puebloando.org](http://Puebloando.org)

Francisco Salamone nació el 5 de julio de 1897 en Leonforte, Sicilia, al sur de Italia. Hijo del arquitecto Salvatore Salamone y de Antonia D'anna, llegó a la Argentina a los 9 años. Luego de cursar sus estudios de primaria, ingresó al colegio Otto Krause, donde obtuvo el título de maestro mayor de obras. Luego continuó sus estudios en la Universidad de La Plata y los completó en Córdoba. Se casó con Adolfinia Vlieghe de Croft y tuvo cuatro hijos. Falleció a los 62 años, el 8 de agosto de 1959.

### 72 obras en 4 años

A mediados de la década del 30, el gobernador de la provincia de Buenos Aires, Manuel Fresco, contrató al arquitecto Salamone para la construcción de imponentes edificios. En cuatro años construyó 72 obras en 18 partidos y 31 ciudades y pueblos de la provincia de Buenos Aires. Las obras manifestaban el fomento al crecimiento y desarrollo en los municipios bonaerenses del interior a través de la obra pública. Su obra es considerada y valorizada mediante el Decreto Nº 12854 del 20 de diciembre del 2001 que, en su artículo Nº 1 declara Patrimonio Cultural de la Provincia de Buenos Aires a los bienes muebles e inmuebles, cuyos proyectos y



Entre las obras más emblemáticas y conocidas del Arquitecto Salamone podríamos nombrar a tres cementerios bonaerenses que cobraron fama: el de Azul, el de Laprida y el de Saldungaray, muy cerquita de Sierra de la Ventana.

ejecuciones de obra fueran realizados por el arquitecto Francisco Salamone. Entre las principales obras se encuentran portales de cementerios, mataderos y palacios municipales; además de plazas y parques, crucifijos, escuelas, mercados y corralones.

### Los cementerios

Sin lugar a dudas hay tres portales de cementerios que se destacan entre toda su obra: -El cementerio de Azul, con su imponente fachada que está coronada por la sigla R.I.P. en tamaño gigante, acompañada de figuras ornamentales que representan el fuego eterno. En el acceso, una escultura del Arcángel San Gabriel, representado como el "Ángel de la Muerte", empuña una espada entre sus manos. -La estatua del Cristo en el portal del cementerio de Laprida, con una fachada imponente y majestuosa, está considerada como una de las más altas de Latinoamérica. Es la segunda después del Cristo Redentor de Río de

otras localidades. Aunque se destacan tres que son muy llamativos: los mataderos de Carhué, Guaminí y Balcarce.

### Los palacios municipales

Los palacios municipales de Salamone poseen características monumentalistas, torres que simbolizan la civilización sobre la barbarie y los relojes que marcan el orden a seguir. Los más emblemáticos son los de Carhué, Guaminí y Rauch. El de Carhué combina tres estilos: art decó, futurismo y funcionalismo, considerado el palacio municipal de mayor altura, con unos 40 metros.

### Centros de interpretación

En las ciudades de Azul, Laprida y Saldungaray funcionan Centros de Interpretación de la obra de Salamone, donde se puede apreciar la importancia del trabajo llevado adelante por el "arquitecto de las pampas" a través de textos y fotografías, en paneles, información multimedia, folletería y visitas guiadas. Recorrer algunas de las obras de Salamone (todas en la provincia de Buenos Aires), resulta un plan perfecto para un fin de semana largo.

[Puebloando.org](http://Puebloando.org) es un perfil creado por una familia que recorre pueblos y ciudades de Argentina, mostrando y dando a conocer historias, paisajes, arquitectura y su gente; haciendo hincapié que cada pueblo es único y merecen ser conocidos.

@puebloando.org  
@puebloando.org  
<https://sites.google.com/view/puebloando>  
puebloandoargentina@gmail.com

Colaboración: [Puebloando.org](http://Puebloando.org) - Blog de turismo



Palacio Municipal de Guaminí

Generador Logus 250W 220-12V 5.5hp 300rpm Manual

[shop.pastorutti.com](http://shop.pastorutti.com)

Comprá en nuestro NUEVO E-COMMERCE como si estuvieras en nuestro local, pero sin salir de tu casa

**PASTORUTTI NEORED**  
MATERIALES ELECTRICOS

Proyectos Pinturas Aliados Paneles Pvc Contenedo... Materiales

**advance**

2954 672579 02954 412800

Av. Santiago Marzo Sur 2038, Santa Rosa info@advancecp.com.ar  
advancecp.com.ar advanceSA advance\_sa

**ESCOR** design

Av. Sgo Marzo Sur 2312 - Santa Rosa  
Tel: (02954) 41-8258 - [www.escordesign.com.ar](http://www.escordesign.com.ar)

- ASCENSORES - ESCALERAS MECANICAS  
- MONTACARGAS - VENTAS - MONTAJE  
- REFACCION - MANTENIMIENTO

**GOLOVCA ASCENSORES**

Representante comercial de **ThyssenKrupp** ELEVADORES

Tel: (02954) 389555 - Allan Kardec 1445 S. Rosa - [ascensoresgolovca@hotmail.com](mailto:ascensoresgolovca@hotmail.com)  
[www.ascensoresgolovca.com](http://www.ascensoresgolovca.com)

**GUARDIA:** (2954) 629039

**Ciudad Limpia** SRL

CONTENEDORES - MOVIMIENTOS DE SUELO

(2954) 15690000/673322 - (02954) 433333  
Reclamos: (2954) 15-686810

**INSUMOS METALÚRGICOS S.R.L.**

Santa Rosa

Constituyente Sur 1841  
Línea para trabajos particulares:  
Cel: 2954-601872  
Línea para trabajos de corte-plegado e insumos: 2954-702692  
[insumosmetalurgicosr@gmail.com](mailto:insumosmetalurgicosr@gmail.com)

**METALÚRGICA MARCELO DE LOS SANTOS**

**aberturas MITRE** Calidad y Servicio respaldados por más de 50 años de trayectoria.

- Portones Levadizos Seccionales, automáticos y manuales.  
- Aberturas en Madera, Chapa, Aluminio y PVC.  
- Amoblamiento de cocina.  
- Todos los repuestos para cortinas de madera y PVC.

Emilio Mitre 253, Villa Alonso S. Rosa - [mitreaberturas@yahoo.com](mailto:mitreaberturas@yahoo.com) NUEVO TELEFONO (02954) 774800

Revestimientos - Sanitarios - Grifería  
Membranas Asfálticas - Tejas losa y metálicas - Distribuidor de chapas  
Viguetas - Ladrillos - Cerámicos

**CORRALÓN**  
**AILLAWINKA**

**klaukol**

Calle 13 esq. 122 - General Pico - Tel: (02302) 42-3264/42-5585

**CENTRO ACOPIADORES DE CEREALES DE LA PAMPA Y LIMITROFES**

Calle 16 N° 338, C.C.180 - C. P. 6360 - General Pico  
Tel: (54)-02302 32-4140 - e-mail: [info@caclp.com.ar](mailto:info@caclp.com.ar) - [www.acopiadoreslapampa.com.ar](http://www.acopiadoreslapampa.com.ar)

CARGADORES NOTEBOOK  
CONVERSORES SMART  
CAMARAS IP  
AURICULARES  
ROUTERS WIFI  
CELULARES LIBRES  
CONTROLES REMOTOS  
AUDIOCAR  
CABLES HDMI  
CONSOLAS Y MIXERS DJ  
PARLANTES PORTATILES  
KIT REPARACION CELULARES

**nueva ELECTRONICA**

nuevaelectronica  
nuevaelectronica  
2954-366050  
02954-419440  
Av. España 788  
[www.nueva-electronica.com](http://www.nueva-electronica.com)  
nuevaelectronicaventas@gmail.com



## COSTOS AL DIA

DESIGNACION	Un.	Cant.	Mater.	M. de O.	Parcial	Total
<b>TRABAJOS PRELIMINARES</b>						
Limpieza Terreno- Replanteo- Nivelac.	Gl.			121.200	121.200	121.200
Excavación Zanjas p/ Cimientos	m3	21		175.000	175.000	296.200
<b>ALBAÑILERIA</b>						
Hormigón Pobre p/ Cimientos	m3	29	345.000	266.000	611.000	907.200
Mampostería Cimientos	m3	9	253.000	288.000	541.000	1.448.200
Capa Aisladora Horizontal	m2	27	47.000	120.700	167.700	1.615.900
Mampostería Elevación 0.30	m2	131	966.000	719.000	1.685.000	3.300.900
Mampostería Elevación 0.15	m2	105	415.300	402.000	817.300	4.118.200
Encadenado H'A° Pared 0.30	ml	50	181.000	273.500	454.500	4.572.700
Encadenado H'A° Pared 0.15	ml	40	63.300	100.000	163.300	4.736.000
Contrapiso H° Cascote	m2	168	148.300	153.500	301.800	5.037.800
Losa Cerámica con Capa Compresión	m2	115	742.000	572.000	1.314.000	6.351.800
Membrana Asfáltica	m2	137	120.500	53.100	173.600	6.525.400
Azotado Hidrófugo	m2	131	190.000	167.300	357.300	6.882.700
Revoque Grueso a la Cal	m2	470	518.700	805.000	1.323.700	8.206.400
Revoque Fino a la Cal	m2	470	437.000	57.000	494.000	8.700.400
Piso Cerámico Interior con Carpeta	m2	127	359.000	345.000	704.000	9.404.400
Piso Exterior y Vereda	m2	48	256.500	130.000	386.500	9.790.900
Revestimiento Azulejos	m2	27	57.500	127.000	184.500	9.975.400
Contrapiso Pendiente s/ Losa	m2	120	112.000	104.000	216.000	10.191.400
Revoque Cielorraso	m2	120	26.200	290.000	316.200	10.507.600
INSTALACION ELECTRICA	Gl.		259.000	402.000	661.000	11.168.600
INSTALACION SANITARIA	Gl.					
Agua	Gl.		92.200	101.700	193.900	11.362.500
Cloacas	Gl.		77.800	77.000	154.800	11.517.300
Artefactos	Gl.		169.700	51.000	220.700	11.738.000
INSTALACION DE GAS	Gl.					
Materiales	Gl.		140.500	73.800	214.300	11.952.300
Artefactos	Gl.		375.000	76.600	451.600	12.403.900
CARPINTERIA MADERA	Gl.					
Puerta Frente 0.90x2.00	1		90.000	109.000	199.000	12.602.900
Puerta Servicio	2		151.000	20.700	171.700	12.774.600
Puerta Placa	6		124.000	47.700	171.700	12.946.300
Ventana 1.60x1.50 con Cortina	4		236.000	40.500	276.500	13.222.800
Ventiluz 0.50x0.50	1		29.700	10.600	40.300	13.263.100
Frente Placard 2.05x2.40	3		273.000	30.800	303.800	13.566.900
Frente Placard 0.50x2.40	1		40.000	13.500	53.500	13.620.400
Mueble Bajo Mesada 2.50	1		313.000	15.200	328.200	13.948.600
Portón Garage 2.40x2.00	1		335.000	37.900	372.900	14.321.500
Vidrios 3mm.	m2	13	125.000	40.200	165.200	14.486.700
PINTURA	Gl.					
Latex Exterior	m2	127	76.700	123.000	199.700	14.686.400
Latex Interior	m2	360	132.200	258.700	390.900	15.077.300
Barniz	m2	68	28.700	71.600	100.300	15.177.600
VARIOS	Gl.				1.720.000	16.897.600
PROYECTO Y DIRECCION TECNICA	Gl.				1.520.000	18.417.600

VALOR ESTIMATIVO POR METRO CUADRADO -IVA incluido-: \$ 153.000

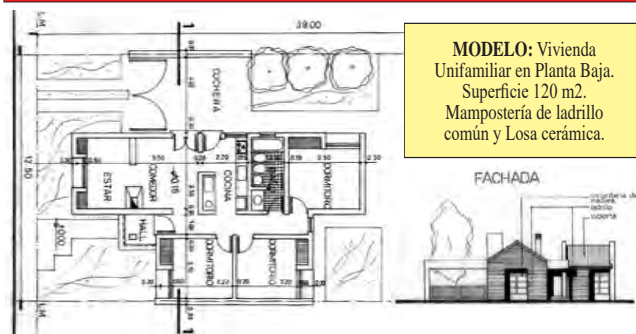

**MODELO:** Vivienda Unifamiliar en Planta Baja. Superficie 120 m2. Mampostería de ladrillo común y Losa cerámica.

**Aclaración Importante:** Los costos son estimativos y para un determinado prototipo. Surgen de consultas a Contratistas y de Comercios locales. Los costos no pretenden dar orientación alguna sobre sus valores para el mercado, dado la dispersión existente especialmente en mano de obra. Los costos sólo pretenden ser una guía para un determinado prototipo de determinado tipo de construcción. Cualquier tipo de cálculo de valores corre por cuenta de quién lo realice.

**Ferretería y Corralón Don Quique S.H.**  
 02302-432821  
 2302-558540 / 626388  
 Calle 115 esq. 24 (ex curtiembre), G. Pico  
[www.ferreteriaycorralondonquique.com](http://www.ferreteriaycorralondonquique.com)

**POLERO E HIJOS**  
 VENTA DE MATERIALES SANITARIOS

Abierto sábados por la tarde  
 San Juan 632/36  
 Tel: (02954) 42-6018  
 Santa Rosa

Roca, Deca Piazza, Copea, TINACOS, Grifería Peirano, TIGRE, Bormann, ROWA, ferrum

## UNA SOLUCIÓN ESPERADA

### Red de agua potable para Villa Mirasol

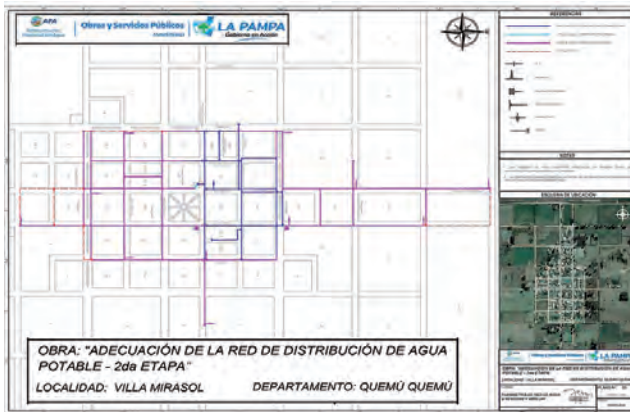

"No paro de sorprenderme y agradecer lo que esta gestión del gobernador Ziliotto hace por Villa Mirasol", expresó el intendente Ariel Castaldo al conocer la noticia de que el gobierno de La Pampa licitará, el 9 de septiembre, la segunda etapa de la obra: "Adecuación de la Red de Distribución de Agua Potable" de la localidad. Se trata de una inversión de \$75.500.000, que se ejecutará con fondos del Tesoro Nacional.

Castaldo explicó que las obras vienen gestionadas desde los tiempos del intendente anterior y se hacen efectivas en esta gestión. "Todo lo que sea en beneficio de la localidad y de la población intentamos hacerlo -enfaticó- y no tengo más que palabras de agradecimiento por este apoyo".

#### Reactivación económica y mano de obra local

Esta adecuación no sólo asegurará caudales y presiones adecuadas en cada punto de consumo; sino que también, en los 120 días de su plazo de ejecución, garantizará la contratación de mano de obra local, causando un importante impacto en la economía de Villa Mirasol, que cuenta con una población aproximada de 700 habitantes.

"Es un aporte importante al movimiento del pueblo. Porque tratamos de hacer todo lo que podemos con mano de obra local y comprar los materiales en la localidad. A veces se nos pone complejo, porque tenemos en este momento la construcción de un edificio de 'Argentina Hace', y en Villa Mirasol no hay hoteles, ni casas para alquilar. Pero de alguna manera le metemos para adelante..."

Nota completa en: [www.region.com.ar](http://www.region.com.ar)

## Jubilados: retiro de efectivo sin turno y sin monto mínimo en el BLP

El Banco de La Pampa SEM recuerda que desde el pasado 1° de agosto las personas jubiladas y/o pensionadas



pueden retirar efectivo en cualquiera de las sucursales, sin necesidad de turno previo y sin monto mínimo.

En los cajeros automáticos las 24hs del día también podrán realizar extracciones de dinero como así también imprimir sus respectivos recibos.

El tutorial sobre cómo hacerlo puede consultarse en [https://www.bancodela-pampa.com.ar/productos/tutoriales\\_1238](https://www.bancodela-pampa.com.ar/productos/tutoriales_1238)

Con los cambios implementados durante la pandemia, solamente se permitían extracciones superiores a \$60.000 lo que generó reclamos por parte de este sector. Al cambiar la situación epidemiológica y retomar las modalidades habituales de trabajo vuelve a implementarse esta opción para el grupo mencionado.

#### Prioridad y sin Fe de Vida

Se recuerda que además tienen prioridad durante la primera hora de atención y tampoco es necesario presentar la Fe de Vida.

#### Servicios e impuestos

Para el pago de servicios e impuestos se encuentran disponibles los locales de Pampa Pagos y Homebanking donde podrán verificar además saldos de cuentas y tarjetas.

#### Mastercard Debit

Se recomienda por último la utilización de la tarjeta Mastercard Debit para realizar compras en los comercios y evitar el manejo de efectivo por cuestiones de seguridad.

#### Cajeros y Tutorial

**13 años** **aberTecno**  
 TECNOLOGÍA EN ABERTURAS

SISTEMA DE PERFILES DE PVC, para aberturas de alta prestación  
[www.abertecno.com.ar](http://www.abertecno.com.ar)

CONSULTA OTRAS FORMAS DE PAGO  
 ahora 12 ahora 18  
 AL CONTADO

- GRAL. PICO: Calle 9 esquina 28 - Tel: (02302) 428042  
 - S. ROSA: Planta Industrial calle 6 y 7. - Tel: (02954) 774313  
 - S. ROSA Showroom: Juan M. de Rosas 2355 - Tel: (02954) 422400

**Clima Expert**  
 Somos una empresa especializada en la comercialización de equipos de aire acondicionado y calefacción. Ofrecemos productos de alto rendimiento y calidad asegurada.

EQUIPOS DE AIRE ACONDICIONADO SPLIT  
 PISO RADIANTE  
 RADIADORES  
 TORRE DE ENFRIAMIENTO SINAX.  
 CALDERAS DE CONDENSACIÓN  
 ROOF TOP WESTRIC FRÍO CALOR X GAS  
 CALDERAS DE VAPOR INGEBA

BAXI, Caldaia, TAMECO, CIROC, BGH, RIELLO, DAIKIN, WESTRIC, ingeba, TOSHIBA, SURREY, TCL, Midea, TROX, TECHNİK, FLOWING

México 1886 - Santa Rosa  
 02954 830746 - 54 9 2954 846554  
 info@climaexpert.com.ar  
 @climaexpertlapampa

Envíos a todo el País  
[www.climaexpert.com.ar](http://www.climaexpert.com.ar)

**Villa Mirasol**  
 Municipalidad

Av. San Martín 671, Villa Mirasol - La Pampa, Tel: (02333) 493011



Nuestro agradecimiento al Gobierno de La Pampa y a Nación, que con tanta eficiencia nos asiste solucionando los problemas cotidianos en beneficio de toda la comunidad pampeana.





## La Adela reabre su piscina climatizada en el 113º Aniversario

La localidad pampeana de La Adela, se viene destacando desde hace varios años, por el buen trabajo turístico realizado en lo que han dado en llamar la "Comarca del Colorado", fortaleciendo la integración en ambas margenes del Río que une a ambas provincias: La Pampa y Río Negro. En temporada se puede disfrutar de una hermosa playa sobre el Colorado, en un entorno familiar, con servicios del camping municipal y buenas instalaciones.



Este lunes 5 de septiembre reabre sus puertas la piscina climatizada de La Adela, "Un sitio de esparcimiento y deportes que representa un importante beneficio para los habitantes de la Comarca" dijo el intendente Barrionuevo.

el recorrido se aprecia una vista panorámica de todo el valle del río Colorado y mejor aún desde el mirador Interprovincial, El Balcón de la Comarca".

### Esparcimiento en el agua

La reapertura de la piscina climatizada, sin dudas reporta un gran beneficio para los habitantes de la localidad y la Comarca. La piscina tiene actividades programadas durante toda la semana. De lunes a jueves participan categorías libres y disciplinas como aquagym y otras. También le dan uso para el aprovechamiento de los planes provinciales de Natación y de Salud. El viernes, sábado y domingo se destina su uso a eventos y para esparcimiento, con un

horario flexible que en invierno abarca desde las 9 de la mañana hasta las 19 horas.

### Sede de la UNLPam

Pero La Adela tiene un perfil pujante no solo en este aspecto, en el que la naturaleza la ha beneficiado. También en lo educativo, La Adela está en proceso de constituirse como sede de la Tecnicatura en Gestión y Tecnología de los Alimentos de la Universidad Nacional de La Pampa (UNLPam), tras el encuentro realizado recientemente, lo que le abre a su vez, nuevas alternativas educativas, ya que las autoridades de la UNLPam se mostraron sorprendidos por el sostenimiento de la matrícula en la Tecnicatura, actualmente con unos 25

estudiantes, y se analiza una segunda cohorte.

Juan Barrionuevo en esa reunión hizo particular hincapié en la apuesta por la educación y el brindar posibilidades a la gente de la localidad, "queremos redoblar la apuesta de cara al futuro y buscar un espacio físico independiente para que funcione como sede universitaria", dijo.

### Obras para Salud

En el tema de la Salud, desde el área de Obras Públicas del Municipio de La Adela vienen trabajando desde mediados de agosto en las tareas de nivelación y ampliación de un sector del Establecimiento Asistencial, donde se instalarán Modulares para atención.

Allí se construirán plateas de hormigón armado para luego colocar módulos, sector de cochera para ambulancias, sala para observaciones y enfermería, que luego se comunicará, mediante un pasillo, con el edificio.

### Nuevo Hospital Nivel 4

Y si del tema Salud hablamos, vale recordar que hace apenas dos meses el gobernador Ziliotto, presente en la localidad, dijo: "En el mes de septiembre estaremos aquí abriendo los sobres para licitar el nuevo hospital de Nivel 4. Tendrá una superficie de 3.720 m2, y será una inversión (a mayo de 2022), de \$1.465 millones de pesos". Sobre el nuevo hospital, el intendente Barrionuevo aseguró que será un antes y un después para La Adela, ya que la nueva infraestructura de salud permitirá internaciones, cirugías y que por primera vez niños y niñas nazcan en La Adela...

Nota completa en: [www.region.com.ar](http://www.region.com.ar)

## Feliz Aniversario LA ADELA



Saludamos a Autoridades y habitantes ribereños de La Adela, pueblo hermano en la lucha por la defensa de nuestro vital Río Colorado.



MUNICIPALIDAD DE 25 DE MAYO

LA PAMPA - PATAGONIA - ARGENTINA



#NOaPortezuelo **Un solo Río Colorado**  
enmanosdeMendoza enmanosdetodos

En este nuevo aniversario saludamos a todos los habitantes de nuestra querida localidad, con el compromiso de continuar trabajando por el bienestar de todos.



113º aniversario de LA ADELA



Municipalidad de La Adela  
LA PAMPA - PATAGONIA ARGENTINA



Rumbo a los 40 años

**Gabi And**  
SUPERMERCADOS

Un chico con precios de grande

AMPLIA VINOTECA y CARNES DE 1ra CALIDAD

- ESTACIONAMIENTO PROPIO  
- ENVIOS A DOMICILIO SIN CARGO

PampaPagos  
Pague sus impuestos y servicios

T. Mason 1163 / Tel: 43-0893  
Av. Luro 65 / Tel: 43-2999

**EL PROGRESO SEGUROS S.A.**  
Avellaneda 54 / Telefax: 43-3341  
elprogresosantarosa@cpenet.com.ar  
Nº de inscripción de SSN El Progreso 0716  
Atención al asegurado 0800668400  
Organismo de control argentina.gob.ar/ssn

**LA SOLUCION A LOS PROBLEMAS DE TEMPERATURA DE SU VEHICULO**  
Reparación de radiadores de todas las máquinas agrícolas  
**RADIADORES SANTA ROSA**  
(02954) 427-105  
(2954) 447163  
Av. Circunvalación Este 1266 - S. Rosa

**Electricidad DEVOTO**  
2954 555843



En SEPTIEMBRE llega el **TURISMO NACIONAL a La Pampa**



autodromo.la.pampa  
Autodromo Provincia de La Pampa



AVANZA LA OBRA EN EL PARQUE AGROALIMENTARIO DE GENERAL PICO

## Picomar: 61 Años "Uniendo La Pampa y el Mar"

En un nuevo aniversario comercial de la firma PICOMAR, entrevistamos a Silvana Actis Giorgetto, integrante de la sociedad familiar, quién ante la propuesta periodística suministró y reseñó actualidad empresarial que hacen a la trayectoria de PICOMAR como Marca Registrada en toda la región, con la comercialización de pescado bajo el tradicional slogan que los identifica y caracteriza "Uniendo La Pampa y el Mar".



"Nuestros clientes valen oro, los tenemos en toda la región y nos responden siempre estando a la par y nosotros a la par de ellos" señalaron desde la familia Giorgetto.

Silvana Giorgetto expresó, "respecto a la distribución del producto en la región, cubrimos provincia de Buenos Aires hasta la zona de influencia de Bahía Blanca, la provincia de La Pampa en toda su extensión, Sur de Córdoba y el Este de San Luis, tratando de ir avanzando o ir ampliando la zona de venta", trazó.

"Han surgido nuevos proveedores que han avanzado en las regiones de los demás, nos respetamos, pero observamos que todo se va mezclando y comercializando de otra manera. Nosotros proseguimos en nuestra línea, con nuestros estrictos procedimientos comerciales, cubriendo las diversas zonas mencionadas".

"Nuestros clientes valen oro" -elogió Silvana Giorgetto-, los tenemos en toda la región y nos responden siempre estando a la par y nosotros

a la par de ellos, tratando de mejorar precio en determinadas épocas donde los costos son altos y no los favorece, pero sí los mantiene con el prestigio de que lo que venden es un producto de buena calidad, a pesar de los costos nunca cambiamos la calidad, siempre buscamos a las empresas de Mar del Plata que nos entregan un excelente producto, los costos obviamente nunca son los más bajos porque el producto realmente lo vale y tratamos de no sobre cargar precio y que el comerciante pueda seguir vendiendo", indicó nuestra entrevistada.

Es una constante, en todo el tiempo que acompañamos amistosa y periodísticamente a PICOMAR, el elogio que tiene la familia Giorgetto para con su personal es para enfatizar, así una vez más Silvana Giorgetto destacó: "tratamos de elegir empleados que tengan el espíritu de aprender

y de crecer y se les enseña día a día, la mayoría de las personas no saben de pescado, esa es la realidad. En la distribución tenemos vendedores nuevos, hay gente que se ha jubilado, pero siguen viniendo y ellos mismos les van enseñando, es como que sienten a PICOMAR como propio, entonces lo siguen cuidando aún sin trabajar, le enseñan (a los nuevos vendedores) cómo atender a los clientes y cubrir sus necesidades, de qué manera organizar las giras para que

todos tengan la mercadería en condiciones y en el tiempo que la necesitan, nos ayudan muchísimo y nos brindan una mano inmensa", subrayó.

"En realidad, las redes sociales nos han ayudado a difundir el consumo del producto a los negocios locales, en Trenque Lauquen, en General Pico y en Santa Rosa donde tenemos la venta al público. En lo que respecta de la venta por distribución nosotros no hemos visto gran diferencia, porque la realidad

es que el pescado no es fácil de hacer de que otro lo venda, nosotros porque lo conocemos súper bien, y en la distribución lo que se necesita es que el vendedor vaya, explique, les deje producto y lo haga degustar, quien visita a los locales de venta tiene que tener mucho de vendedor para poder hacer que el pescado se distribuya, es más personal el trato, las redes sociales sirven mucho para los locales fijos con venta directa al consumidor", acotó.

"Estamos muy avanzados en terminar de concretar el proyecto de producción de alimentos en el Parque Agroalimentario de General Pico, se tratará de productos elaborados congelados y envasados donde el cliente ponga a calentar y nada más, es aplicable a todo tipo de pescado, que obviamente dependerá de qué tipo de alimento se procese y en qué envase se puede hacer o no, lo vamos a ir evaluando. Toda la estructura de planta programada y realizada fue con la ayuda profesional que nos brinda el INTI, ya contamos con la cámara frigorífica, una importante

inversión también con ayuda financiera del Banco de La Pampa, pero todo lo demás hemos ido tratando de hacerlo con esfuerzo propio, y la realidad es que pagamos sueldos y proveedores y el resto va a la obra, nosotros estamos sin tener ningún tipo de ganancias, pero es la gran apuesta, invertir para poder crecer y todos estamos en eso, en esforzarnos para seguir avanzando y que la marca PICOMAR tenga a futuro otros productos que sean propios y distintivos", remarcó.

"Como todos los años y como siempre hizo mi papá y mi madre, es agradecerles a todos los que nos eligen, los clientes de los comercios locales y a todos los clientes de la zona y de la distribución, porque siempre están firmes junto a nosotros, y nuestro apoyo también a ellos en todo lo que podemos ofrecer en atención y precio", subrayó Silvana.

Hoy, la Empresa PICOMAR, continúa la trayectoria Comercial, con sucesores de Ricardo Venancio, Silvia, Héctor y Silvana Giorgetto.

# PICOMAR



23 de agosto 1961

Lo mejor para disfrutar de buen pescado fresco

Celebramos agradecidos por la confianza depositada en nuestra empresa en estos **61 años** de historia y trayectoria de constante crecimiento.

Muchas gracias!!

Seguimos uniendo La Pampa y el Mar



PROXIMAMENTE NUEVA PLANTA DE PRODUCCION EN EL PARQUE AGROALIMENTARIO

En Santa Rosa: - Av. Uruguay 385 y J. V. Gonzalez - Tel: (02954) 704200 - (2302) 601151 - Lisandro de la Torre 382 / Tel: (02954) 830350  
En T. Lauquen (Bs. As.): F. J. S. M. de Oro 272 - Tel. (02392) 411888  
En General Pico: Casa Central, Calle 17 esq. 16 - Tel: (02302) 321959 - Depósito: Calle 9 y 118 - Tel: (02302) 423288



Obra en marcha en el Parque Agroalimentario de Pico.

Presentes junto la Familia Giorgetto de "Picomar" al celebrar su 61º Aniversario uniendo La Pampa y el Mar con nuestros productos.

# CONGELADOS ARTICO

Calidad en tus comidas todos los días





## EXCUSAS PARA SALIR

### EN SANTA ROSA-TOAY

• **Cine Milenium:** Escalante 270. Películas: "30 noches con mi ex", "Dragon Ball Super Hero" y "El perro samurai la leyenda de kakamucho". Consultar días y horarios en: [cinesantarosa.com.ar](http://cinesantarosa.com.ar)

• **Krakatoa:** Spinetto 1.320 -Vie. 26 a las 22 hs: Tangos con Juan Polaco Muzalki.

-Sáb. 27 a las 23 hs: Show en vivo Cristian Festa.

• **Teatro ATP:** José Luro y Bolivia

-Sáb 27 a las 19 y a las 20:30 hs: Festivalito "Payaso Peluca". A la Gorra.

-Dom. 28 a las 17 y a las 18:30 hs: Festivalito obra musical "De papel". A la Gorra.

• **Teatro Español:** Hilario Lagos 44.

-Mie. 31 a las 21 hs: "Jairo" 50 años de música.

-Jue. 1 a las 21 y a las 23 hs: Comedia teatral "Desnudos" con Gonzalo Heredia, Luciano Cáceres, Esteban Lamothé, Mercedes Scapola,

Brenda Gandini y Sabrina Rojas.

• **CMC Auditorio:** Quintana 172

-Sáb. 27 a las 21 hs: concierto de Cecilia Zabala.

• **Espacio Cine INCAA:** Quintana 162.

Alas 19:30 hs. \$ 100 (Estud. y jub. \$ 50).

-Dom. 28 y mie. 31: "Bahía Blanca". ATP.

• **Pateando el Tablero:** Stgo Marzo (E) 192

-Sáb. 27 a las 22 hs: Heavy metal con la banda "Ecliptica". \$ 400.

• **Parque Don Tomás:**

-Dom. 28 desde las 14 hs: Festival de las Infancias con "Los Raviolis". Circo, exposiciones, talleres. Gratis.

• **Ctro. Villa Santillán:** Pestalozzi 845.

-Dom. 28 a las 20:30 hs: super matinee Bailable con "Los Moros". \$ 600.

• **Interior Provincial:**

• **En Doblas:**

-Vie. 26 y sáb. 27: Expo Apícola.

(más en: [www.region.com.ar/agenda](http://www.region.com.ar/agenda))



• **Interior Provincial:**

• **En Doblas:**

-Vie. 26 y sáb. 27: Expo Apícola.

(más en: [www.region.com.ar/agenda](http://www.region.com.ar/agenda))



¿Qué dice tu pisada?

Baropodometría Computarizada

NEO Ortopedia

AV. EDISON 994 (esq. Civit) 2954-517744

Tel: 02954 - 454654 / S. Rosa - [www.ortopediano.com](http://www.ortopediano.com)

DIAS	FARMACIAS DE TURNO EN SANTA ROSA	TEL
LUNES 29/08	ALSINA - Alsina 351	414546
	DAVIT - Telén y San Luis	418833
	FARMATOP - Av. A. Palacios 1213	414141
	NORTE - Escalante 52	386860
	VAZQUEZ - Schmidt 1501	417138
MARTES 30/08	FARMACIA BREIT - L. Rosas 1593	830300
	LOS ALAMOS - Raúl B. Díaz 1367	418884
	RIO - Av. Luro 2446	455729
	LA CLINICA - San Martín 437	438734
	MODERNA - Local 5 Bº Procrear	246252
MIERCOLES 31/08	BENEITEZ - Carlos Gardel 285	772913
	CHANGO MAS/1100 - Av. Perón 2325	425470
	FAERAC - R. S. Peña 891	418800
	FARMACITY - Av San Martín 317	
	PASCO Alvear - Alvear 146	413266
JUEVES 01/09	AMERICANA - L. de la Torre 418	410017
	BECK - Av. San Martín Oeste 592	416146
	EL MATE - Mexico 698	418081
	GUGLIARA - San Luis 397	438643
	VILLA ALONSO - Belgrano (N) 317	417001

Reflexología Jorge Antonio Gómez

TURNOS al Cel: 2954 331766 de 16 a 19 hs.

Atención: lu. a vie. 9 a 12 y 16 a 20 hs.

Digitopuntura Independencia 573 - S. Rosa

30 DE AGOSTO

## Día de la Policía de La Pampa

La Policía de La Pampa nació bajo el imperio de la Ley 1532, del año 1884. En el Territorio Nacional de la Pampa Central, asumió como primer Jefe de Policía Don Pedro Real en 1886.

A partir de 1940 la fecha conmemorativa se celebra cada 30 de agosto.

Fue Don Pedro Real -una calle de Santa Rosa hoy lleva su nombre-, quien asumió como primer Jefe de Policía el 2 de abril de 1886, fecha que se tomó inicialmente como aniversario de la Institución.

Posteriormente, en 1940, por resolución gubernativa 263/40 se adoptó el 30 de agosto, por ser el día de Santa Rosa de Lima, patrona de la ciudad capital y de la Diócesis pampeana. Esta fecha fue ratificada nuevamente en 1984, por el entonces Gobernador, Dr. Rubén Hugo Marín.

El día 4 de mayo de 1953, el Territorio logró ser reconocido como provincia "Eva Perón", y la Policía de La Pampa pasó a depender del Poder Ejecutivo Provincial.

Fue designado primer Jefe de Policía en esta nueva etapa institucional el Señor Héctor Arturo Doyhenard.



En la actualidad, la Fuerza es comandada por el Comisario General (R) Daniel Omar Guinchinau.

ardua tarea con esfuerzos extra, que tuvo un impacto muy particular en los cuerpos policiales, ya que junto con los bomberos y otras unidades de rescate, estuvieron en la primera línea de respuesta, atendiendo las emergencias y las nuevas funciones derivadas de la crisis sanitaria, en tanto debieron continuar con todas las responsabilidades de mantenimiento de la seguridad pública.

Esas funciones en la primera línea de respuesta del COVID-19 han convertido a la Policía en un colectivo de alto riesgo, situación que desde la Comunidad debemos valorar, colaborando con respeto para favorecer la tarea de quienes nos cuidan.

### Esfuerzos extras

Durante el período más complicado de la pandemia, la actividad profesional que junto a otras, fue calificada como esencial, cumplió una

HASTA 600 PUESTOS DE TRABAJO

## Macachín y el Gasoducto NK



VIENE DE TAPA

### Hombres y mujeres

Para llevar adelante esta obra, se preparan campamentos en localidades como Casa de Piedra, 25 de Mayo, Chacharramendi y Doblas, donde van a trabajar alrededor de 600 personas. Incluso se habló de la posibilidad de contratar mujeres pampeanas para ciertos puestos de trabajo: quienes tengan carnet profesional o puedan hacer mantenimiento de los campings, por ejemplo.

### Servicio de Catering

También será necesaria la contratación de diferentes servicios, como el de catering. Al respecto se están revisando convenios que tiene la UOCRA para poder ofrecer el servicio y cubrir todas las comidas del día y también se evalúa la posibilidad de firmar un convenio con un frigorífico pampeano.

### Marcelo Pedehontaá

Por su parte, Pedehontaá, expresó: los pampeanos tenemos que festejar que esta obra pase por la Provincia, no solo por el impacto que en un futuro va a tener para todos los argentinos, porque la necesitamos imperiosamente para poder ir pensando en nuestra propia independencia energética, fundamental, sino porque trae un sinnúmero de beneficios para la provincia de La Pampa, para lo cual nos tenemos que preparar rápidamente.

### Que quede en la Provincia

El Gobernador de la Provincia nos ha instruido que viniéramos, que habláramos con los intendentes para ver cómo podemos hacer los pampeanos para construir las alternativas para que todo lo que genere directa o indirectamente esta obra quede

en la Provincia".

En ese sentido, agregó que "mirando la situación del país, estar hablando que en Macachín vamos a tener 600 trabajadores tiene un impacto en toda la Provincia que tenemos que aprovechar". Consideró que "tenemos que ser absolutamente rápidos y ágiles" y que "no tiene que ser una cuestión solamente de Macachín, sino de todos los pampeanos".

### Contratación local

En cuanto a las grandes inversiones que se esperan, comentó que "hay una disposición del Gobernador de acompañar con toda la estructura provincial, para ofrecerle servicios a la empresa y que no contrate gente de afuera". Afirmó que "hay que capturar la mayor cantidad de inversión para la Provincia".

En relación al tema salarios, el secretario informó que va a regir el convenio colectivo de trabajo de UOCRA para el sector energético. Por tal razón, se espera que los trabajadores de la obra del gasoducto cobren bien.

### Curriculum

Tanto Cabak como Pedehontaá aseguraron que se encuentra abierta la convocatoria para cubrir 400 puestos de trabajo. Las personas que deseen postularse deben presentar su curriculum en la Municipalidad de Macachín. Estos serán derivados al área de Recursos Humanos de la empresa, donde se realizará la selección del personal. A su vez, en los próximos días se hará un llamado desde la Secretaría de Trabajo y Promoción del Empleo para que habitantes de otras localidades de la Provincia también puedan postularse para trabajar en la obra.

Lebasi

HECHO EN SUÍZA DESDE 1779 100% NATURAL

Lebasi Argentina

Alimento Suizo 100% Natural

11 VITAMINAS  
11 MINERALES  
19 AMINOÁCIDOS

(02954) 412054 / (2954) 465141 / [rickywiggen@gmail.com](mailto:rickywiggen@gmail.com)

Dr. WALTER VISÑUK

MEDICO FISIATRA

M.P.:2337 - M.E.:1336

ESPECIALISTA EN MEDICINA FISICA Y REHABILITACION

CIMFyR

CENTRO INTEGRAL DE MEDICINA FISICA Y REHABILITACION

J. B. Justo 278 - Santa Rosa - [info@cimfyr.com.ar](mailto:info@cimfyr.com.ar)

Tel (02954) 388433 - Cel: (2954) 337710

30 de Agosto

Día de la Policía de La Pampa

Presentes junto a Autoridades e integrantes de la Fuerza al recordarse su día, con el mayor reconocimiento por la abnegada tarea diaria que sin descanso brindan a nuestra Comunidad.

Municipalidad de Macachín

2954512701

MUNICIPALIDADMACACHIN.COM

FB: Municipalidad de Macachín

IG: @municipalidadmacachin