

SHERWIN WILLIAMS
CALIDAD EN PINTURAS
Deballi
pinturas
Av. Ameghino
esq. Av. Edison
Tel: 438-949

REGION La Pampa
Un puente de comunicación
24° AÑO DE CIRCULACION
NUEVO TELEFONO
(02954) 387-800
Del 6 al 12 de Junio de 2014 - Año 24 - N° 1.135 - R.N.P.I. N° 359581 - Redacción: Urquiza 640 - Santa Rosa -
Provincia de La Pampa - Patagonia Argentina - info@region.com.ar - www.region.com.ar - Director Propietario: Gerardo Yanes

HERRAJES
GALLO
El quillito de los herrajes
Av. San Martín 375 + S. Rosa
Telefax: 45-7700

Temporada de nieve en Argentina



Las Leñas

En pleno corazón de la Cordillera de los Andes, se encuentra este paradisíaco lugar. La magia de este centro de esquí es el resultado de la combinación entre naturaleza, confort, aventura y relax. Su base se encuentra ubicada a 2.240 metros de altura sobre el nivel del

mar y su cumbre a 3.430 metros. Las Leñas esta a tan sólo 45 minutos del aeropuerto de Malargüe, a 500 Km. de Mendoza Capital y a 200 Km. de San Rafael.

Cerro Catedral

Ubicado en la provincia patagónica de Río Negro -a 19

kilómetros de la ciudad turística de Bariloche-, es el centro de esquí más moderno y famoso de todo Sudamérica. Cuenta con 40 medios de elevación, 600 hectáreas esquiables, 19 paradores gastronómicos, un pase único para toda la montaña y 120 kilómetros de pistas...

Cuando el frío arranca, los ocho centros de esquí del país se preparan para recibir a los amantes de los deportes invernales.

Es en junio, julio, agosto, septiembre y, a veces, parte de octubre, cuando la nieve cae a todo lo largo de la Cordillera de los Andes, desde la provincia central de Mendoza hasta la Isla Grande de Tierra del Fuego, en el extremo sur del continente.

En junio se inaugura la temporada de esquí en Argentina, y los años con buenas nevadas preannuncian una temporada exitosa en las laderas de los ocho centros de esquí del país, donde el deporte y la diversión tienen el agregado de un paisaje que juega a convertirse en una postal antigua tomada en blanco y negro por la sobrecarga de nieve. Lo que el paisaje pierde en cantidad de colores, lo gana ahora en destellos solares refractados por la nieve, que parecen chisporroteos fulgurantes subrayando con una suave "línea de fuego" el contorno de las montañas nevadas al atardecer. En esta entrega, un breve repaso de los centros de esquí argentinos:

Edición Nacional «Diario del Viajero®»
Banderas emocionales en competencia
Por Elizabeth Tuma y Carlos Besanson
Hace más de 20 años nuestra nota editorial respondía al tema de ese momento, como el actual, previo a un campeonato mundial de fútbol...
Nota completa en tapa del Suplemento.

Encuentro en General Pico sobre Ruta 70 y Corredores Bioceánicos



El periodista Tomás Amela de General Pico, acompañado por la Asociación Civil Unión de Usuarios Viales (UDUV) de la provincia de Buenos Aires, han formulado una invitación para participar del encuentro de vecinos, y de instituciones intermedias de la provincia de La Pampa y Buenos Aires, que se llevará a cabo en la Sala Auditorio del edificio MEDANO de General Pico, este sábado 7 de junio a partir de las 10 horas...

Súper TC2000
El secretario de Turismo, Santiago Amsé, realizó el lanzamiento en Casa de La Pampa de la 5ª fecha del Súper TC2000, que corre el 14 y 15 de junio en el Autódromo Provincia de La Pampa...

El secretario de Turismo, Santiago Amsé, realizó el lanzamiento en Casa de La Pampa de la 5ª fecha del Súper TC2000, que corre el 14 y 15 de junio en el Autódromo Provincia de La Pampa...

Sistemas hidráulicos, venta y reparación
Centro Bulonero de La Pampa
Tel.: (02954) 41-6791
Av. San Martín (Oeste) 511
(Esq. Av. Roca) - Santa Rosa
labulonera@cpnet.com.ar

Decodificadores para TV Digital Abierta



La entrega será gratuita para bares, confiterías, comercios, hoteles y lugares de acceso público y semipúblico.

En una conferencia de prensa realizada en la sede de la Unión Industrial de La Pampa (UNILPA), se anunció la pronta gestión y entrega gratuita de decodificadores enmarcados en el avance del sistema de Televisión Digital Abierta, que serán destinados a bares, confiterías, comercios, hoteles y lugares de acceso público y semipúblico.

En la oportunidad se encontra-

ban presentes el Vicepresidente Regional de CAME La Pampa y Patagonia Norte, Roberto Torres, la Directora de Turismo de la Municipalidad de Santa Rosa, Soledad Semfelt Aulestiarte, el Presidente de la Asociación Hotelero Gastronómica de La Pampa, Hugo Fernández Zamponi, y la integrante de la comisión directiva de la UNILPA, Paola Baratini, entre otros...

Parque Luro y el mes del Medio Ambiente



En el marco de la conmemoración del mes mundial del Medio Ambiente, la Reserva Provincial Parque Luro organizó una serie de actividades para junio.

Recordemos que el día jueves 5 fue la conmemoración de la fecha alusiva al Día Mundial del Medio Ambiente, celebrado en todo el planeta con el lema: "Alza tu voz, no el nivel del mar".

En la Reserva Provincial Parque

Luro, el festejo de ese día fue con una Caminata especial gratuita de interpretación ambiental.

La programación completa del mes es la siguiente:

Día Viernes 06

Hora: 16,00 hs. Reforestación del sector camping con especies nativas. Con la participación del Grupo Leo Pampero Universitario y la colaboración de la Dirección de Recursos Naturales...

Versión digital y archivo
www.region.com.ar



Caravana por la Vida



Tendrá lugar en la plaza San Martín de Santa Rosa este sábado 7 de desde las 15 hs. La convocatoria es abierta: todos los que deseen acompañar, caminando, en rollers, bicicletas o motos (sí o sí hay que ir con casco), o como prefieran, sumarán sus voces para frenar tanta locura vial. La actividad es en el marco de la celebración por el Día Nacional de la Seguridad Vial...

Toyota se destaca



De acuerdo con el reporte "BrandZ. 100 Most Valuable Global Brands", del grupo WPP, la compañía japonesa lidera el ranking global de valuación de activos de marcas automotrices, con un valor de marca de casi 29.6 millones de dólares, un 21% más que en 2013...

La Gauchita Especies
El mundo de lo natural
• Cereales • Copalín • Repostería • Frutas secas • Condimentos
• Flan de leche • Quesos • Productos para celíacos y diabéticos
Venta por mayor y menor
Tel: (02954) 41-41-99 / Trigoyen 254

25 años
AGUSTÍN BARBOSA
MATERIALES SANITARIOS
- Tanque para agua - Canaletas para techos
- Membrana - Caños para agua, gas y cloacas
- Amoblamientos para cocina a medida en 30 días
- Mesadas de marmol y granito a medida - Grifería FV
- Anafe y hornos LONGVIE - Mamparas - Hidromasajes
- Porcellanato Cerámicos Piso/Pared - Pegamento KLAUKOL
"Planes de pago con tarjeta de crédito con promociones según el banco emisor".
Tel: 43-9499 / UNICA DIRECCION: Av. Luro 1577, a una cuadra del Monumento al Mate / S. Rosa

Periodico GRATUITO / FREE Newspaper

REGION Un puente de comunicación es marca registrada ante la D.N.R. Título Nº 2.492.280. Redacción y Publicación: Urquiza 640. Tel: (02954) 387-800 rotativa - Santa Rosa - La Pampa - República Argentina. Publicación declarada de Interés Nacional por el Registro Nacional de la Propiedad Intelectual Nº 359581 - Directores: María Martínez y Gerardo Yanes. Todos los derechos reservados. La Dirección no se hace responsable por las notas firmadas por personas e instituciones, o por otras fuentes, las cuales pueden coincidir o no con nuestro pensamiento redaccional sobre el tema - Impreso en Argentina por Agencia Periodística CID. Av. de Mayo 666. Tel: (011) 4331-5050 - Buenos Aires. PRINTED IN ARGENTINA.

Ya está vigente la temporada de nieve en Argentina

VIENE DE TAPA

Cerro Castor

En Tierra del Fuego, la última provincia de la Patagonia -donde se termina el mapa, casi en los límites del "fin del mundo"- está Cerro Castor, el centro de esquí más austral de la Argentina, y por lo tanto del mundo. Queda a 27 kilómetros de la ciudad de Ushuaia y es el último centro inaugurado en nuestro país, en 1999. Uno de los aspectos más valorados por los esquiadores es la calidad de su nieve, que no solamente es mucha sino también muy suave, conformada por un polvillo blanco que nunca se convierte en hielo gracias a las particularidades geográficas del lugar, a baja altura y cercano al Polo Sur.

Chapelco

A 20 kilómetros de San Martín de los Andes - en la provincia de Neuquén-, sobre un cordón montañoso que surge de la cordillera, el centro de esquí Chapelco se define por su perfil íntimo y familiar. Chapelco es hoy más que un centro de esquí: es una experiencia que enamora y que se quiere volver a repetir. A lo largo de estos últimos años se han realizado importantes inversiones que mejoraron sensiblemente tanto sus servicios, como su parque de medios de elevación y el mantenimiento de sus pistas.

Cerro Bayo

En el sur de la provincia de Neuquén, cerca de la ciudad turística de Villa La Angostura, es un centro de esquí autodenominado "boutique" que se caracteriza por su tamaño mediano y por un paisaje de ensueño con el lago Nahuel Huapi y la isla Victoria al frente.



El otro privilegio de esta localidad es la tranquilidad de su ambiente familiar, sin muchedumbres ni colas en los medios de elevación.

La Hoya

A 15 kilómetros de la ciudad de Esquel -en el noroeste de la provincia de Chubut-, hay un centro de esquí encerrado por una montaña en un semi-círculo con la forma de un descomunal anfiteatro blanco. Al ver el mapa que se le entrega al esquiador en el centro de esquí La Hoya, se descubre un verdadero "ramillete" de pistas que se entrecruzan por las laderas confluyendo en la base, justo en el centro de una gran "hoya" de origen natural.

Caviahue

Al noroeste de la provincia de Neuquén, es una alternativa a los centros de esquí clásicos, con una buena infraestructura de pistas con diferentes complejidades. Durante casi todo el invierno este adorable pueblito transcurre sus días con las casas semi-tapadas por la nieve, otorgándole un encanto especial al paisaje poblado de árboles de araucarias. El centro de esquí es mediano

y relativamente nuevo, pero con una infraestructura que incluye restaurantes, alquiler de equipos, jardín de nieve para chicos, escuela de esquí y diez pistas para snowboard y esquí alpino. Un aspecto distintivo de este centro es un telesquí que va hasta los 2.800 metros de altura, bastante cerca del cráter del volcán Copahue.

Penitentes

En la provincia de Mendoza, a 168 kilómetros de la capital provincial, se llega a un centro de esquí pequeño llamado Penitentes. Además de la comodidad de llegar desde la ciudad de Mendoza en solo dos horas sobre asfalto, este centro de esquí es más económico que los tradicionales, y cuenta con alternativas de alojamiento que van desde hostels muy económicos con cuartos compartidos, hasta refugios y departamentos para familias o confortables hosterías.

Batea Mahuida

Ubicado en la localidad de Villa Pehuenia -provincia de Neuquén-, este parque de nieve es administrado por la comunidad aborigen Mapuche Puel, cuyo cacique es su

director. El cerro Batea Mahuida se encuentra a 12 kilómetros de Villa Pehuenia y fue inaugurado en el invierno de 2000. En un contexto de hermosos paisajes cubiertos por centenares de araucarias, los chicos disfrutaban de una pista exclusiva para ellos donde se tiran con deslizadores plásticos que utilizan como sencillos trineos. También hay una escuela de esquí. El parque tiene sólo dos pistas cortas, con un desnivel de 700 metros desde la base hasta el punto más alto, a donde se llega con dos medios de elevación de arrastre.



La Municipalidad de Santa Rosa a través del Departamento Medio Ambiente y Zoonosis informa que recibe por fin de semana (sábado y domingo) entre 500 y 600 visitantes en el Centro de Interpretación El Castillo, ubicado en el Parque Don Tomás.

En el mismo se brinda información detallada sobre fauna y flora del Parque Don Tomás, la importancia del respeto de nuestro medio ambiente, y tratamiento

de residuos entre otros temas, además se cuenta con un temario con apoyo audiovisual, que durante el ciclo lectivo atiende a delegaciones estudiantiles de distintos niveles educativos de Santa Rosa y de localidades vecinas.

Los establecimientos educativos o instituciones interesados en coordinar una visita deberán dirigirse al Departamento de Medio Ambiente y Zoonosis, teléfono: 455359.

Repi bus

NUEVOS HORARIOS

LUNES A VIERNES

06:30 hrs. Calle de Perito Moreno
13:00 hrs. Calle de Perito Moreno
18:15 hrs. Calle de Perito Moreno
20:00 hrs. Calle de Perito Moreno

SABADOS

08:00 hrs. Calle de Perito Moreno
13:00 hrs. Calle de Perito Moreno
17:00 hrs. Calle de Perito Moreno
20:00 hrs. Calle de Perito Moreno

DOMINGOS

19:00 hrs. Calle de Perito Moreno
22:00 hrs. Calle de Perito Moreno

DE GENERAL PICO

LUNES A VIERNES

06:00 hrs. Calle de Perito Moreno
13:00 hrs. Calle de Perito Moreno
16:15 hrs. Calle de Perito Moreno
20:00 hrs. Calle de Perito Moreno

SABADOS

08:00 hrs. Calle de Perito Moreno
13:00 hrs. Calle de Perito Moreno
17:00 hrs. Calle de Perito Moreno
20:00 hrs. Calle de Perito Moreno

DOMINGOS

19:00 hrs. Calle de Perito Moreno
22:00 hrs. Calle de Perito Moreno

VIAJES CONTRATADOS A TODO EL PAIS

• Pasajeros y Encomiendas
OFICINA N°12 - Terminal S. Rosa
Tel: (02954) 385100 - Cel: 15555322
Encomiendas: 47-1500
LOCAL N°1 - Terminal G. Pico
Tel: (02302) 42-1909

Guíaplano

ACTUALIZADA

• Planos sectorizados con coordenadas de S. Rosa, Toy y Zona de Dientes. Guía de búsqueda de calles con barras y vitales.

NUEVA 2014

Guíaplano REGION

CON PLANOS COLOR DE SANTA ROSA y GRAL. PICO

Busqueda ampliada Casas de Bienes por Nro. - Busqueda de Escuelas

Consigale en su proveedor habitual o en nuestras oficinas de Urquiza 640, S. Rosa. Atención al Consumidor: (02954) 43-2154

\$100

PREMIO FIBERTEL

PODES GANAR \$100.000

Si tenés una idea, ya sea una aplicación, un juego, una red social o lo que se te ocurra, mientras que no haya sido realizada, presentala. Fibertel puede ayudarte a hacerla realidad.

UN JURADO DE LUJO ELEGIRA AL GANADOR

SANTIAGO DE REGO ESPECIALIZADO EN TECNOLOGIA
INGRID BECK PERITO MORENO
PABLO LARGUÍA ESPECIALIZADO EN TECNOLOGIA
VANESA KOLODZIEJ ESPECIALIZADA EN TECNOLOGIA Y MENTORA DE STARTUPS

#GraciasInternet

Fibertel



Parrilla Los Caldenes

Parrilla

Pastas

• Asador criollo
• Especialidad en carnes machadas al horno.
• Pastas caseras (elaboración propia)

SALON CLIMATIZADO

Av. Santiago Marzo Este 385 / Tel: (02954) 429-449
Santa Rosa / www.parrillaloscaldenes.com.ar

"Expreso de la Mañana"

Periodístico Musical

FM LIBRE 98,7

Lunes a viernes: 10 a 12 hs.
Conduce: Hugo R. Sabarots
Participa: Alicia Vitale

Telefonos: 15-54-5968
(02954) 15-69-0191

MAPA CARRETERO DE LA PAMPA

11ra Actualización

• Rutas y Distancias • Índice de localidades
• Estaciones de GNC • Sitios Turísticos
• Campings • Corredor Bioceánico
• Casa de Piedra • Ruta de la Cría

Consigale en empresas auspiciantes, oficinas y empresas de turismo y en nuestra Redacción: Urquiza 640, S. Rosa o por tel: (02954) 43-2164

\$20

BUEN DIA DOMINGO

Conduce: Alberto Graff
Ganador Premio Tardell y Rosa de Cristal

Nuevo horario:
De 7:00 a 9:00 hs.

CONTACTO 1045 FM

ACTIVIDADES EN PARQUE LURO

Por el mes del Medio Ambiente

VIENE DE TAPA

Día Sábado 07

En conmemoración del mes mundial del Medio Ambiente. Hora: 14,30 hs. Caminata especial de interpretación ambiental.

Salida desde la Recepción. (Gratuita).

Dificultad media, 6,4 km de recorrido. Tiempo estimado 3 horas.

Recomendaciones: ropa y calzado cómodo, gorra, botella de agua y abrigo.



Caminata interpretativa. Hora: 16,00 hs. Salida desde el Quincho Parque Luro. A cargo del Concesionario. (Con costo).

Día Domingo 08

Actividad de observación de aves. Hora: 16,00 hs. Salida desde el Quincho Parque Luro.

A cargo del Concesionario. (Con costo).

Día Sábado 14

Taller para adultos de Huellas e indicios de fauna en la naturaleza. Hora: 9,00 hs. Salida desde el Quincho Parque Luro.

A cargo del Concesionario. (Con costo).

Día Domingo 15

Trabajos de recuperación de cascada y fuentes en el Parque Don Tomás



La Municipalidad de Santa Rosa a través de la Dirección General de Servicios Públicos, informa que en los recientes días se iniciaron trabajos de refacción y mantenimiento destinados a la recuperación de una serie de espacios de interés del Parque Don Tomás.

En tal marco, se desarrollaron tareas de reparación de bombas y mantenimiento de la estructura de la Cascada situada dentro del

Recreo La Isla, quedando ya en funcionamiento desde el fin de semana.

Paralelamente, se continuará también en los próximos días con obras de reparación de 2 fuentes de agua, una situada sobre el ingreso al Recreo La Isla, y la otra sobre las inmediaciones del Carrusel, con el fin de ponerlas nuevamente en operación en el menor plazo posible.

REUNIÓN DEL CFT

La Pampa en Río Hondo



Días atrás, sesionó la Comisión Directiva del Consejo Federal de Turismo (CFT) en la ciudad santiagueña de Termas de Río Hondo. En este encuentro, la provincia de La Pampa participó a través del Secretario de Turismo Santiago Amsé, actual titular del Ente Patagonia.

Esta reunión, de la que tomaron parte los presidentes regionales de turismo de todo el país, tuvo lugar en el Hotel Amerian y se desarrolló en el marco del reciente Congreso Argentino de Agentes de Viajes.

Además, participaron el Secretario de Turismo de la Nación, Lic. Daniel Aguilera; el coordinador del CFT, Lic. Adrián Contreras, entre otras autoridades.

Algunos de los temas abordados en la reunión extraordinaria de la comisión directiva de la entidad turística federal, fue la presenta-

ción de cada una de las regiones en la Feria Internacional de Turismo a realizarse del 25 al 28 de octubre en el predio ferial de Palermo. También, se abordaron nuevas modalidades de promoción turística y se ratificó el programa de "Buy Argentina" que se está desarrollando en estos días, en el que nuestro país presenta destinos a comercializar, recibiendo a nueve inversores provenientes de Estados Unidos, Francia, Chile, Letonia, Brasil y Perú.

El vínculo entre Asociación de Argentina de Agentes de Viajes y Turismo (AAAVyT), el Ministerio de Turismo de la Nación y el CFT fue también tratado en la reunión extraordinaria, proponiendo hacer coincidir las regiones turísticas argentinas con las regiones operativas de la AAAVyT para poder conformar una agenda de trabajo conjunto.

Muestra fotográfica sobre flora pampeana

La Dirección de Turismo municipal de Santa Rosa, en el marco del Día Mundial del Medio Ambiente, realizó el pasado jueves 5 de junio la inauguración de una muestra fotográfica sobre flora pampeana, en el Centro de Interpretación del

Bosque Urbano Los Caldenes, que estará abierta hasta el 23 de junio. Ese mismo día por la tarde, se hizo una salida de reconocimiento de flora por el predio del bosque natural., tarea que estuvo a cargo de Asio.

ESTE FIN DE SEMANA DEL 7 Y 8 DE JUNIO

Paseo Ferial en Santa Rosa

La Municipalidad de Santa Rosa a través de la Subdirección de Economía Social, informa que este fin de semana funcionará el Paseo Ferial Regional Municipal, de 10 a 20 horas en los paseos del ferrocarril de 1° de Mayo y Raúl B. Díaz.

La feria contará con carpa de alimentos, y de marroquinería e indumentaria, patio de comidas y espectáculos varios, en tal sentido ya comprometieron su presencia productores de Ataliva Roca, Quehué, Doblas y Toay entre otros; en la carpa de alimentos se instalarán alrededor de 40 productores, y en la de marroquinería e indumentaria 35 stands, en tanto que en el resto del predio se ubicarán aproximadamente 100 emprendedores de rubros tales, como: metal - mecánica, viveros, maderas, artesanías y demás.

Actividad Especial

El domingo al mediodía en el patio de comidas se presentará

Claudio Massara, finalista pampeano para participar en el certamen "Buscando al Nuevo Cocinero Argentino II", programa de emisión en la TV Pública, "Cocineros Argentinos"; y además técnicos y profesionales del SENASA ofrecerán un curso sobre manipulación de alimentos, cadena de frío, etc.

Espectáculos:

El sábado 7 desde las 16 horas se presentarán: El Andariego del Oeste; y Cucu Howe Trío; el domingo 8, también a partir de la hora 16 subirán al escenario: Ariel Agüero y su conjunto; y Tito Morales, Norberto Vilches, Martín Mansilla, Martín Díaz en Cuarteto.

En otro orden de cosas, se recuerda que los feriantes de otras localidades podrán abonar el arancel respectivo \$25 por día el sábado por la mañana ya que la Dirección de Rentas de la Municipalidad de Santa Rosa dispondrá de un agente en el predio, para que realice el cobro a los feriantes que lleguen de otras localidades. Los mismos deberán presentar documento de identidad con domicilio actualizado, y la comuna les proveerá de mesa y sillas y eventualmente frío para aquellos que traigan productos perecederos.



Santa Rosa Turística

- Teatros - Cines
- Museos - Boliches
- Pubs - Ferias
- Complejos Infantiles
- Entretenimiento para toda la familia.

Santa Rosa verde y sana

Municipalidad de Santa Rosa

www.santarosa.gov.ar

SIXT

rent a car

L. de la Torre 96
1er Piso - Of. 1
Tel: (02954) 414606
staresa@sixt.com.ar
Santa Rosa - La Pampa

Martín & Martínez

ESTUDIO COMARTE e INTELLECTO

M&M

C.P.N. Ana D. Martínez
C.P.N. Daniel D. Martín

Trámites Jubilatorios

Urquiza 656 - S. Rosa
Tel: (02954) 41-9075
martinmartinez@cpnet.com.ar

Jam Travel

Agencia de Viajes y Turismo
Leg. 19529 - Dep. 10492013

Estrada 181 - Santa Rosa
Tel: (02954) 245815

jamtravellapampa@gmail.com / www.jamtravel.com.ar

Feliz día Papá

Domingo 15
Día del Padre

MONTAGNE

NUEVA línea de calzado MONTAGNE

También línea de calzado HI-TEC

UNICO LOCAL EXCLUSIVO 9 de Julio 215
Tel: (02954) 386565 - montagnelapampa@live.com

Gestionan decodificadores de televisión digital abierta

VIENE DE TAPA

Roberto Torres

Iniciando la conferencia, Roberto Torres explicó que gracias a un convenio oportunamente firmado con el Ministerio de Planificación Federal de la Nación, se ha acordado que CAME colabore en la recepción de formularios de solicitud de decodificadores pertenecientes al sistema de Televisión Digital Abierta, que sean efectuadas no solo desde distintos comercios y establecimientos de servicio adheridos a dicha Cámara, sino también desde distintas entidades públicas y semipúblicas como los clubes, con el objetivo de contribuir al crecimiento del sistema en toda la ciudad de Santa Rosa.

Torres expresó que "simplemente creemos que esta es una buena forma de colaborar con nuestros hoteles, restaurantes, industrias, y también con nuestros clubes, ya que como integrantes de esta comunidad que somos, tenemos que trabajar en conjunto para poder brindar cada vez más y mejores servicios al ciudadano".

Hugo Fernández Zamponi

Por su parte, Fernández Zamponi explicó que la idea es que cada

comerciante interesado en adquirir un decodificador de TDA para ofrecer a sus clientes la posibilidad de disfrutar en vivo del Mundial de Brasil que está próximo a su comienzo, pueda llenar un formulario que será recepcionado por cada asociación afín a su actividad, y luego gestionado en conjunto a través de la CAME para obtenerlo en el menor lapso posible.

También expresó que "desde la Asociación Empresaria Hotelera Gastronómica de La Pampa entendemos que este es un aporte interesante y una suerte de valor agregado para el servicio que prestan nuestros asociados, ya que más allá del mundial de fútbol, quedarán luego en propiedad de dichos establecimientos para seguir ofreciendo el servicio de la televisión digital abierta a todos sus clientes".

Soledad Semfelt

Más tarde, Soledad Semfelt informó que desde la Municipalidad de Santa Rosa se ha formulado un listado de distintas instituciones de bien público y clubes que también se encuentran interesados en adquirir un decodificador, para sumarlos a las gestiones que efectuará la CAME.

OSSES
MECANICA - INYECCION

- Taller de inyección electrónica
- Reparación de motores multimarca
- Reparación de cajas y transmisión

Raúl B. Díaz 766
Tel: (02954) 418766
Cel: (02954) 1551-1828
Proximamente: Santiago
Marzo Sur 2.079

www.mecanicaosesses.com.ar

GUILLERMO H. MORALA
Distribuidor Oficial de Neumáticos

GOODYEAR

Alineación - Balanceo - Tren Delantero

EN SANTA ROSA: Av. Spinetta 1075 / Teléfax: (02954) 434-443
EN G. PICO: Ruta Prov. N°1 esq. Av. G. San Martín / Tel: (02302) 436-444

Mecánica Buñ

SERVICIO OFICIAL

HYUNDAI

M. Fiorucci 372
Tel: (02954) 38-6560 - Santa Rosa

EN CASA DE LA PAMPA EN BS. AS.

Amsé realizó el lanzamiento de la carrera de Súper TC 2000



Comienzan a rugir los motores del Súper TC2000 y ya se palpita lo que será la quinta fecha del Campeonato Argentino, que tendrá lugar el 14 y 15 de junio en el autódromo de Toay.

La carrera fue presentada en la sede de la Casa de La Pampa en Buenos Aires, con la presencia de autoridades provinciales, del turismo competición y pilotos de la categoría.

Estuvieron presentes el secretario de Turismo, Santiago Amsé; el secretario de Vialidad, Horacio Giaí; el intendente de Toay, Ariel Rojas; y el presidente del Súper TC2000, Pablo Peón. Además, participaron los pilotos Facundo Arduso, Esteban Guerrieri, Néstor Girolami y el pampeano Agustín Calamari. También se hizo presente el director de la representación provincial y anfitrión, Pablo Rubio.

Santiago Amsé

El secretario de Turismo destacó la importancia de contar con una fecha de la categoría en el Autódromo Provincia de La Pampa y aseguró que están dadas las condiciones para vivir un fin de semana a puro automovilismo en Toay.

"Esperamos esta carrera con gran expectativa porque el Súper TC2000 es una de las categorías más convocantes del automovilismo nacional", señaló Amsé.

"Vamos a tener actividad todo el fin de semana, comenzando con la presentación de los autos en las vías del ferrocarril y shows musicales el día sábado", añadió el funcionario.

Pablo Peón

El presidente del Súper TC2000, en tanto, felicitó al Gobierno de La Pampa por la construcción del autódromo y el apoyo constante al automovilismo nacional. "Es uno de los mejores circuitos del país, con características que a uno le gustan, donde los autos alcanzan una velocidad promedio de 200 kilómetros por hora", sostuvo Peón.

Entradas en venta

Las entradas para la quinta fecha del Campeonato Argentino del Súper TC2000 están a la venta en las Cámaras de Comercio de Santa Rosa y de General Pico. Las generales anticipadas tienen un costo de \$ 120 y \$ 150 si se las adquiere el día de la competencia. El acceso a los boxes cuesta \$ 320 con antelación y \$ 350 en el autódromo. Como ocurrió en competencias anteriores, el Gobierno de La Pampa dispuso que el acceso sea gratuito para mujeres, menores de 16 años y mayores de 64. Asimismo, colectivos de la firma "Rapi Bus" harán el recorrido que une la Terminal de Ómnibus hasta Autódromo para facilitar la llegada del público.

HM PARABRISAS

REPARACIÓN, CAMBIO, PULIDO y GRABADO de CRISTALES

NUEVO DUEÑO!

¡NO lo cambie... REPÁRELO!

Tel: (02954) 584323 - Cel: (02954) 15-497645
TOMÁS MASON 853 - SANTA ROSA

Cumple 10 años Estrellas Amarilla

Con motivo de celebrarse el Día Nacional de la Seguridad Vial (el 10 de Junio), la presidenta de la fundación Estrellas Amarillas Silvia González, acompañada por Mirta Forfet, mantuvieron hace varios días atrás una reunión con los concejales de Santa Rosa, Liliana Robledo, Guillermo Di Liscia, Marcos Cuelle, Cecilia Roige y Félix Villatoro, donde pidieron que se declare de interés municipal, la "Caravana por la Vida" y solicitaron, que cada primer sábado del mes de junio, se concentren en esta actividad, todas las expresiones de concientización del buen uso de la vía pública. También Estrellas Amarillas le presentó a los Concejales un trabajo sobre el parque temático Vial, donde los chicos puedan aprender las normas y conductas en el tránsito.

Caravana por la Vida

El objetivo principal de la realización de la "Caravana por la Vida" que viene desarrollándose desde hace varios años, es educar sobre seguridad vial. Consiste en la prevención de siniestros de tránsito o la minimización de sus efectos, especialmente para la vida y la salud de las personas, cuando tuviera



lugar un hecho no deseado de tránsito.

La Caravana por la Vida tendrá lugar en la plaza San Martín de Santa Rosa este sábado 7 de Junio desde las 15 horas. La idea es compartir una caminata entre la plaza y la Casa del Bicentenario, ubicada en el ingreso del predio de la laguna Don Tomás. por avenida San Martín Oeste.

Sí o sí hay que ir con casco

La convocatoria es abierta: todos los que deseen acompañar, caminando, en rollers, bicicletas o motos (sí o sí hay que ir con casco), o como prefieran, sumarán sus voces para frenar tanta lo-

10 DE JUNIO: DÍA NACIONAL

Oportunas reflexiones d

Un colaborador de Santa Rosa, Daniel Lecea, nos hizo llegar una reflexión del ex piloto y hoy periodista especializado en Seguridad Vial, Rubén Daray, que surge a partir del accidente aéreo ocurrido hace unos días en el Río de la Plata -donde fallecieron 5 personas y en el cual salvó milagrosamente su vida el pampeano Sebastián Vivona-, y que es bueno leerla y reflexionar:

"La muerte de dos amigos, Gustavo Fosco y Fernando Sánchez Gentile de Renault, me obliga a meditar -comienza diciendo Daray-. Dos amigos jóvenes, con hijos, con un presente y un futuro brillante y de golpe todo queda inconcluso..."

Todo es más gris y complicado para estos chicos, y sus familiares.

Escuché tantas cosas sobre esta tragedia aérea, desde la enorme capacidad del piloto hasta el exceso de confianza del mismo piloto. De una falla mecánica, a la neblina cerrada. Muchas versiones y todas posibles. ¿Qué importa hoy no? Ni Gustavo ni Fernando están más. Ya alguno determinará que fue lo que pasó.



Lo invito a reflexionar, sobre nuestra actitud de manejo diaria.

¿Cuántas veces por día Ud. y yo nos salvamos "raspando" de un accidente? Varias veces...

¿Cuántas veces Ud. y yo, pasamos un auto y nos acordamos justo que debíamos doblar y nos cruzamos por delante del otro? Varias veces.

En la ruta, miramos, calculamos y nos disponemos a sobrepasar a otro, aun viendo ¡que viene otro de frente! Lo hacemos. Una y mil veces, pensamos, "pasé justo" y nos reímos.

¿De qué nos reímos?, porque nos dimos cuenta de que Dios nos dio una oportunidad más. Nos reímos

Repuestos SANTA ROSA

RENAULT

CITROËN

Garay Vives 1240 • (8300) Santa Rosa
Tel: (02954) 42-6933
e-mail: repsantarosa@gmail.com

El Vasco

FRENOS y EMBRAGUES
frenos a aire nacionales e importados

- Todas las líneas
- Vehículos livianos y pesados

REPUESOS y TALLER: Av. Circunvalación Sur 1859
E-mail: frenoselvasco@hotmail.com
Tel: (02954) 560-222 / 439-082 • Santa Rosa

AL DE LA SEGURIDAD VIAL

s - Realizan "Caravana por la Vida"



cura vial. "En el convencimiento de que todos somos actores en la vía pública, que todos tenemos los mismos derechos y obligaciones y todos participamos de la problemática del tránsito en nuestra ciudad, es que la convocatoria es amplia, y desde las Instituciones nos debemos la participación en las tareas de concientizar para salvar vidas y construir una nueva cultura vial en nuestra ciudad" señalaron.

10 años de Estrellas Amarillas

En el Salón Azul del municipio capitalino se anunció una serie de actividades en conmemoración de los 10 años de

la Fundación Estrellas Amarillas, y se refirieron a las mismas el Subdirector de Educación y Capacitación de Tránsito de la Municipalidad de Santa Rosa Mariano Martínez y Silvia González miembro fundadora de Estrellas Amarillas, acompañada de integrantes de la Fundación.

Silvia González explicó que con el acompañamiento de la Municipalidad de Santa Rosa, el Consejo Provincial de Tránsito, el Ministerio de Justicia, el Ministerio de Bienestar Social, "el viernes vamos a estar realizando la colocación de estrellas bajo la normativa de Vialidad Nacional en distintos puntos de la ciudad desde la Avenida Perón hasta la laguna Don Tomás", destacó la importancia del trabajo realizado "hoy estamos en todo el país, tenemos organizaciones en todo el país y van a venir representantes de distintos lugares y además ahora Estrellas Amarillas se está desarrollando en Uruguay, en Paraguay, hace dos meses se abrió en Perú y dentro de un mes en Chile, o sea: esta campaña que nació aquí en Santa Rosa La Pampa está en Argentina y en países hermanos". La actividad se iniciará este viernes 6 a las 9 horas.

AL DE LA SEGURIDAD VIAL

el ex piloto Rubén Daray

porque sabemos, que salió bien solo de casualidad. Los nervios nos hacen reír.

Los más veteranos al volante, somos en muchos casos los peores. Tenemos exceso de confianza, nos salió "tantas veces bien" que nos creemos inmortales. Tenemos esa horrible tendencia a "poner la trompa". Nos cruzamos por delante, les ganamos el hueco a todos, nos cambiamos mil veces de carril, pasamos acelerando con luz amarilla, hablamos por teléfono, vamos SIEMPRE más rápido que lo que marcan los carteles, vamos sin cinturón: "voy hasta acá nomás" es la estúpida respuesta.

Estacionamos y ¡bajamos a nuestros hijos del lado de la calle!, ¿Una locura no?. Pero lo hacemos cada día. No frenamos en los semáforos ni aun con luz roja. Ud. y yo lo sabemos.

Protestamos contra nuestros políticos con mucha razón, ¿somos mejores? ¿O hacemos muchas cosas parecidas a las que tanto criticamos?

Si no nos gusta la prepotencia de algunos, bueno, no seamos prepotentes con nuestro auto, no dejemos de cumplir la leyes y demos algún buen ejemplo ¿no?.

La muerte de Gustavo y Fernando, me pego fuerte. Me hizo ver lo frágil que queda una familia si se va el "conductor". Yo no soy quien para dar ningún consejo. Si me atrevo a pedirles que reflexionemos al manejar nuestros autos.

Piense solo una cosa antes de sobrepasar a otro, ¿para que lo voy a pasar? Piénselo por favor y verá cuantas veces es ideal no hacerlo. Piense para qué "mete la trompa" en una rotonda, piénselo y...no lo haga. Piense al bajar a sus hijos en la puerta del colegio y hágalo por la puerta que da a la vereda, no al revés. Piense en cada detalle de como maneja, de la velocidad a la que va, de la distancia que Ud. y su auto necesitan para frenar con seguridad. Jamás maneje a menos de 50 metros del auto de adelante, si va en una calle o baja velocidad. Deje distancia, es la única forma de evitar un choque.

Fue la neblina, una falla mecánica, un exceso de confianza, ¿Qué importa no? Lo importante es aprender que estas alternativas que menciono, nos pasan a diario a Ud. y a mí. Le dejo la idea de tratar de mejorar", finaliza diciendo Rubén Daray

CALIFICACION GLOBAL

Toyota, elegida nuevamente como la marca automotriz más valiosa del mundo

VIENE DE TAPA

Tras incrementar su valor de marca un 21% con respecto al año pasado, Toyota Motor Corporation volvió a ubicarse como la terminal automotriz con mayor valor de marca a nivel mundial, al alcanzar una valuación de U\$S 29.598 millones, según el informe anual "BrandZ. 100 Most Valuable Global Brands", publicado por WPP, el grupo de servicios de comunicaciones más grande del mundo.

Toyota se ubicó además en el 26to puesto en el ranking general de marcas de todos los sectores. El gran crecimiento en ventas de vehículos híbridos, sobre todo en

Europa, colaboró en gran medida al incremento del valor de la marca, poniendo en la delantera a Toyota en el concepto de marca responsable con el medio ambiente.

BrandZ es la base de datos de activo de marcas más grande del mundo. Fue creada en 1998 y contiene información de marcas obtenida a través de más de 150.000 entrevistas con consumidores y profesionales de la comunicación realizadas anualmente, junto con 400 estudios alrededor del mundo.

El detalle del ranking "BrandZ. 100 Most Valuable Global Brands" en la categoría Autos es el siguiente:

Top 10 Cars				
	Brand Value 2014 \$M	Brand Contribution	Brand Value % Change 2014 vs 2013	
1	toyota	29,598	3	21%
2	BMW	26,736	4	7%
3	Mercedes-Benz	21,520	4	20%
4	Honda	14,065	3	14%
5	Ford	11,820	3	56%
6	Nissan	11,104	3	9%
7	Volkswagen	8,403	3	-4%
8	Audi	7,058	6	77%
9	Chevrolet	4,977	5	New
10	Hyundai	4,655	2	15%

Comienza el horario invernal de circulación por el Paso Cristo Redentor

La Oficina de Prensa de la Dirección Nacional de Vialidad (D. N.V.) informa que, a partir del domingo 1° de junio y hasta el 31 de agosto próximo, regirá el horario invernal de circulación por el Paso Internacional Cristo Redentor, Ruta Nacional N° 7, que vincula a la provincia de Mendoza

con Chile. Por tal motivo, el corredor internacional estará abierto de 9 a 21 horas (hora argentina) y de 8 a 20 horas (hora chilena).

Vialidad Nacional recuerda a los conductores el uso obligatorio del cinturón de seguridad como así también de las luces bajas encendidas.

Planeta Fiat
Repuestos

- Lubricantes - Accesorios
- Autopartes - Suspensión

FIAT

NUEVA DIRECCION:
Ameghino 679
Tel: (02954) 411-110 / S. Rosa

RA SERVICIOS

DIAGNOSTICO COMPUTARIZADO
SERVICIO Y MANTENIMIENTO MECANICA GENERAL TOYOTA

TOYOTA TOYOTA

Av. P. Luro 828 - Cdt: (02954) 1551-8964 - E-mail: ra-servicios@hotmail.com - S. Rosa

Repuestos y Servicios

El Porteño

Calidad y Atención

Garibaldi 25 / Santa Rosa / Teletax: (02954) 42-42-06
repuestosep@speedy.com.ar / www.repuestosep.com.ar

IGLESIAS

REPARACION Y PINTURA AUTOMOTOR

- SISTEMA DE COLORIMETRIA COMPUTARIZADO
- MAQUINA SACABOLLOS
- BANCO DE HERRERAZADO HIDRAULICO

Av. Luro 2.708 - Tel: (02954) 45-3027 y 15-51-0583
(6300) Santa Rosa, La Pampa - talleriglesias@hotmail.com

TALLER MECANICO DIESEL

MEDINA

SERVICIO ESPECIALIZADO
MWM INTERNATIONAL AGENTE OFICIAL
TOYOTA UIGIA

Constituyentes 2452 / Tel: (02954) 43-9050
Santa Rosa (L.P.) / e-mail: tallermedina@cpenet.com.ar

Universal

SERVICIO ESPECIALIZADO
TECNICO PEUGEOT
Venta de Repuestos Originales

Lugo Fernández: (02954) 15-54-0584
Carlin Fernández: (02954) 15-54-1447

MÁS DE 80 AÑOS

Tel.: (02954) 43-2333 - Av. Arg. Valle 328
Santa Rosa - E-mail: universal@speedy.com.ar

TOYOTA

NUEVO COROLLA
MÁS IRRESISTIBLE QUE NUNCA

EN SANTA ROSA, L. P.: Av. Spinetto 1.408 esq. Asunción del Paraguay - Tel: (02954) 435-770 / 426-513 / 424-050
EN GENERAL PICO, L. P.: Calle 13 N° 552 / Tel: (02302) 425-536
EN TRENQUE LAUQUEN, BS. AS.: Av. G. Salinas 1.342 Tel: (02392) 432-050

BHASSA
CONCESIONARIO OFICIAL TOYOTA

Ofrecen crear Fundaciones gratuitas de Bibliotecas Populares

Raúl Eduardo Irigoyen, presidente de Bibliotecas Rurales Argentinas (www.biblioteca.org.ar), nos ha hecho llegar su ofrecimiento acerca de la fundación de bibliotecas populares en forma totalmente gratuita, para aquellas comunidades en las que no haya otras instaladas.

“En nuestro país existen miles de personas interesadas, aún habitantes de pequeños parajes, en instalar bibliotecas y les es y nos es sumamente dificultoso establecer lazos de comunicación sin el apoyo de los medios periodísticos. Por ello, es imprescindible contar con vuestra ayuda para la divulgación” señalan desde la entidad.

Bibliotecas Rurales Argentinas, que ha cumplido 50 años de vida y ha fundado más de 1.100 bibliotecas en todo el país, es una Entidad sin fines políticos ni religiosos, habiendo sido declarada de interés cultural por varias provincias, por la Legislatura de la Ciudad de Buenos Aires y en tres ocasiones por el Senado de la Nación.

Ahora, dada su capacidad organizativa y de fondos biblio-

gráficos, inicia una nueva campaña para tratar de llegar a los lugares más alejados y necesitados del país, para lo cual necesita imperiosamente contar con apoyo periodístico, sin el cual sería imposible lograr el fin propuesto.

Cómo proceder

Los interesados en crear una nueva biblioteca pueden dirigirse por carta simple (no certificada) a nuestra sede central, ubicada en la calle Godoy Cruz 2087, Capital Federal o establecer contacto por medio de internet a las siguientes direcciones: brar@arnet.com.ar y/o reibra@arnet.com.ar

Asimismo, en la página web arriba indicada, encontrarán un formulario de fundación para que, luego de ser impreso y completado, puedan remitirlo por carta y, si les es posible, simultáneamente con copia a las direcciones electrónicas indicadas.



PABLO LOZANO
Arquitecto
Proyecto y dirección de obras - Especialidad arquitectónica integral
San Jorge 370 - Tel: 413531 - luzpa2001@yahoo.com.ar

HERRERIA DE OBRA
MARCELO DE LOS SANTOS
Tel: (02954) 415-540/15-601872
- Herrería de Obra en General
- Forjados, Corredores, Levadizos
- Estructuras Metálicas
- Montacargas
- Cubiertas de techos
- Trabajos en acero inoxidable
NUEVA DIRECCION CONSTITUYENTE 1641

INDUSTRIA METALURGICA KEVIN
Oswaldo D. Pereyra
Nuestro saludo a todos los Trabajadores de la Carne
- Equipamientos para frigoríficos
- Barandas para escaleras
- Acero inoxidable en general
Calle 103 esq. 108
Teléfono: (02302) 43-2101
Cel: (02302) 15-80-5173
(6350) General Pico • La Pampa
melkevin@speedy.com.ar
www.metalurgica-kevin.com.ar

ASTILLAS DEL CIELO
MUEBLES Y ACCESORIOS DE CAMPO
TESTIGOS DEL TIEMPO
- Listas de casamiento
- Diseño y construcción de muebles a medida por pedido
- Restauraciones
- Objetos para ambientes y decorar
Av. Perito 3340, esq. D'Atri / Cel: (2954) 15-380300 / 15-672141
Santa Rosa / La Pampa / astilladefelcuelo@hotmail.com.ar
Encontranos en **facebook**
www.astillas-del-cielo.com.ar
- Descuentos en efectivo.
- Créditos personales.
- Tarjetas de crédito.

TELECONFERENCIA DESDE EL MOLAS

Ateneo sobre Salud y Diversidad Sexual



Con la presencia de la vicegovernadora Norma Durango, el ministro de Salud, Mario González y la secretaria ejecutiva del Consejo Provincial de la Mujer, Elizabeth Rossi, se realizó un Ateneo sobre “Diversidad Sexual”, en la sala de teleconferencias del Hospital “Dr. Lucio Molás”. Este es uno de los pasos que desembocarán en la creación de un Consultorio 6, que atenderá en distintos Centros de Salud.

La vicegovernadora agradeció la posibilidad de participar de este acto, “porque venimos trabajando por los derechos de las mujeres y la integración desde hace mucho. Desde la Cámara de Diputados

lo que hacemos es visibilizar la problemática, pero es el Poder Ejecutivo quien concretiza las políticas públicas.

El ministro González destacó que “este es un logro más dentro de lo que venimos trabajando en el Gobierno de La Pampa, con nuestros equipos técnicos, a lo largo de toda la provincia. En este caso trabajamos por la salud y la integración sexual, contemplando alternativas que eviten cualquier posibilidad de discriminación”.

“Este es un paso más en la eliminación de barreras, trabajando en toda la provincia. De hecho este ateneo se está transmitiendo, mediante videoconferencia, para toda La Pampa”, concluyó González.

Día Del Trabajador De La Carne

Este 10 de junio también se celebra en todo el país, el Día del Trabajador de la Carne, fecha que recuerda el año 1947, cuando se formó la Federación Gremial del Personal de la Industria de la Carne y sus Derivados, con ámbito de actuación en todo el país.

La fecha involucra no solamente al sector industrial de los frigorí-

ficos, sino a toda la cadena industrial y sus derivados, incluyendo a nuestro habitual proveedor, el carnicero, que es quien selecciona la pieza que va a vender, quien aconseja al cliente sobre qué carne es la que se adapta al presupuesto y necesidades de los consumidores. No se olvide de saludarlo.

Presente recordando el 10 de Junio el Día del Trabajador de la Carne
Frigorífico PICO
Administración y Planta Frigorífica
Calle 24 esq. 47
GENERAL PICO
TEL: (02302) 430271 y rotativas
FAX: (02302) 437005

Richter Mario
CARPINTERIA EN GENERAL
CEL: (02954) 15-68-5728
SANTIAGO ALVAREZ 1756 • SANTA ROSA

BENEFICIO PARA AFILIADOS

PAMI promueve la formación universitaria para adultos



Desde el año 2009, PAMI ofrece a sus afiliados la posibilidad de estudiar en forma totalmente gratuita en distintas Universidades de todo el país.

A partir del Programa UPAMI, las personas mayores pueden acceder a talleres como Computación, Periodismo, Idiomas, Literatura, Radio, Historia y Psicología, entre otros. Además les permite insertarse en los ámbitos universitarios nacionales, con propuestas académicas adaptadas a sus necesidades y expectativas.

El éxito de UPAMI se refleja en los testimonios satisfactorios de los estudiantes y en el gran número de inscriptos que incrementa cada año. Desde su implementación 150 mil afiliados gozaron de este beneficio.

Manuel, estudiante de radio y uno de estos miles de afiliados de PAMI que accede a sus setenta y tantos a la Universidad, expresa su conformidad y dice: “Nunca imaginé que a esta altura de mi vida iba a estar en la Universidad con el entusiasmo de un chico de veinte años y menos estar entre ellos como un par”.

El objetivo principal de este programa es que los mayores se sientan activos y puedan integrarse mediante la educación, com-

partiendo la tarea de aprender en grupo y acompañados.

A su vez, se pretende también que no sólo accedan a nuevos conocimientos, sino que se integren en un ámbito donde puedan socializar con sus pares y con jóvenes que concurren habitualmente a la Universidad, produciéndose un verdadero intercambio entre las distintas generaciones.

La Facultad de Psicología y el Instituto Universitario Nacional del Arte, de la Universidad de Buenos Aires; la Universidad Nacional de La Plata, la Universidad Nacional de Lanús; la Universidad Nacional de Mar del Plata; la Universidad Nacional de Rosario y la Universidad Nacional del Sur en Bahía Blanca, son algunas de las distintas casas de estudio en todo el país que firmaron los convenios con PAMI, para dictar los talleres.

Para mayor información, los afiliados interesados pueden acercarse a cualquier dependencia PAMI o entrar en www.pami.org.ar para enterarse de todas las prestaciones que el Instituto pone a su disposición.

Con hechos concretos, PAMI ratifica su compromiso con el afiliado y profundiza su política de un envejecimiento activo e integrador.

Alberto Enrietti
ARQUITECTO
edison 857
enrietti@speedy.com.ar
cel: (02954) 15-596052
Teléfono: (02954) 450101

Feliz Día del Padre
Ellos también merecen relajarse y sentirse bien...
Tratamientos para ambos sexos...
GLORIA RO
beauty space
LA RIOJA 854
Tel: 02954-561686
Cel: 15528777
www.gloriaro.com.ar

EL SABADO 7 A LAS 10 HS EN MEDANO
Encuentro - Debate sobre Ruta 70 y Corredores Bioceánicos



El periodista Tomás Amela de General Pico, acompañado por la Asociación Civil Unión de Usuarios Viales (UDUV) de la provincia de Buenos Aires, han formulado una invitación para participar del encuentro de vecinos, y de instituciones intermedias de la provincia de La Pampa y Buenos Aires, que se llevará a cabo en la Sala Auditorio del edificio MEDANO de General Pico, este sábado 7 de junio a partir de las 10 horas.

“De manera mancomunada, la temática a desarrollar, es remarcar y profundizar el lazo de unidad interprovincial en cuanto a la problemática vial que nos afecta -dice la invitación-, caso la repavimentación de la ruta bonaerense N° 70 y la consecuente prolongación hasta la Ciudad de Bragado que permita en primer término la eliminación del desarraigo de las localidades de bajo índice poblacional, y como objetivo segundo de acuerdo a la factibilidad técnica asegurar un ahorro en lo operativo - logístico hacia los núcleos concentrados de la economía argentina, caso los puertos marítimos”.

Se menciona también “Debatir los futuros beneficios de los Corredores Bioceánicos que nos unan tanto al Atlántico como al Pacífico haciendo foco en lo que se denomina nodo logístico General Pico, (Parque Industrial, Zona Franca, Aduana, Aeropuerto Internacional de Cargas, Redes Ferroviarias), asociado al fuerte

caudal agropecuario y comercial que es común por consistencia tanto para el Oeste de la provincia de Buenos Aires y para el Noroeste y Oeste pampeano; el tratamiento además sobre las rutas que aún faltan pavimentar, ruta 143 y 10 pampeana, esta última desde Algarrobo del Águila hasta el límite con Mendoza, y la ruta 186 mendocina que nos conecte a la Nacional 40, que nos una en definitiva a los puertos marítimos en Chile”.

“Muy especialmente, en esta oportunidad General Pico será sede de lo que se pretende sea considerado un aporte en la demostración una vez más del empuje institucional y vecinal que nos caracteriza a los rivadavienses y pampeanos. Comunicarles además, que de la Asamblea participará la Unión de Usuarios Viales (UDUV) de la provincia de Buenos Aires, Asociación Civil que viene gestionando a nivel de los poderes ejecutivos y legislativos dentro de su territorio provincial la recuperación de la deteriorada y extensa red vial con la que cuenta la provincia de Buenos Aires, ocupados y preocupados por los altos índices de siniestralidad vial que los aqueja” finaliza diciendo el comunicado.

El Encuentro, al cierre de esta edición, fue declarado por unanimidad, “De Interés” por el Concejo Deliberante de General Pico. Más información al teléfono 02302 - 15521050

A PEDIDO DE LA RUTA 70
...una carta al Gobernador



La ruta me está pidiendo, que le escriba por favor, una carta al gobernador que venga como visita, si viera que estoy viejita mi estado calamitoso, llena e' laguna y de pozos y de fango, ni que hablar, nadie quiere ya pasar y menos, si está lluvioso.

Si habré putiau tantas veces, cuando al bajar de la chata, me embarré las alpargatas y me enterré hasta el garrón, embarrar el pantalón salpicar por las paletas, y más de una bolsa de galleta en el barro se enjugó. Mi mujer se me enojó... perdónalo virgencita... bendito sea el Señor... gaucho mal agradecido si se baña en agua bendita.

Por eso he pensado yo

ya son varios con tu queja, demoslé un tirón de oreja al funcionario dormido, hagamos un montón de ruido... sigamos el consejo del Papa. Dios quiera que en esta etapa se acuerden al fin de esta ruta y no ¡¡¡ que nos manden fruta, seguro... , queda encajada.

Al despedirme quisiera que nadie..., lo tome a pecho, reclamar es un derecho que a todos nos corresponde, no debe ofenderse el hombre si se le hace en buen tono que no es para el mal de nadie sino, para el bien de todos.

Que todos somos hermanos al diablo con la disputa y en vez de un camino de tierra... tengamos una FLOR DE RUTA.

De mi amigo: JCT - 18/05/2014
 Tomás Amela

SEMINARIO TALLER DE LA FDR
“El Arte de Conducir: Herramientas para Delegar Efectivamente”

La Fundación para el Desarrollo Regional organiza el Seminario Taller “El Arte de Conducir: Herramientas para Delegar Efectivamente” el que se llevará a cabo el próximo 17 de junio en las instalaciones de la Facultad de Ciencias Veterinarias de la Universidad Nacional de La Pampa

El objetivo del mismo es brindar a los asistentes nuevos conocimientos sobre herramientas útiles para la gestión de las personas, optimizando sus resultados y, en consecuencia, los de la organización a la que pertenecen.

Se compartirán y practicarán herramientas para profesionalizar el estilo de conducción, adaptándolo a las características de las personas y las necesidades del proyecto del cual forman parte; se trabajarán modelos para pensar

la propia gestión de las personas, contemplar las diferencias generacionales en un equipo de trabajo y revisar estilos comunicacionales que propician o limitan el logro de los objetivos.

El Seminario Taller estará a cargo de un equipo de profesionales provenientes de diferentes disciplinas, especializado en procesos de aprendizaje en entornos empresariales. Las licenciadas Elizabeth Santillán y Susana Nuevo, de Moebius Desarrollos Creativos de Capital Humano, actuarán como facilitadoras en el desarrollo del programa previsto.

Los interesados en esta actividad pueden comunicarse con la Fundación para el Desarrollo Regional al teléfono 02302 427483 int. 15 o por correo electrónico a: capacitacionfdr@generalpico.com.ar

FERNÁNDEZ MENDÍA Y RAINONE
Proyecto para asfaltar tramo entre Algarrobo del Águila y La Humada



“Ya hemos presentado el proyecto para realizar el asfaltado en el tramo de Algarrobo del Águila y La Humada -refiriéndose seguramente hasta el límite con Mendoza-, que también formaría parte del Corredor Bioceánico Pehuenche”, dijo Fernández Mendía a Rainone durante el encuentro en Pico.

El diputado nacional (PJ) Gustavo Fernández Mendía visitó días pasados en General Pico, al intendente Juan Rainone. El encuentro se llevó a cabo en el edificio MEDANO. La reunión se efectuó a pedido del legislador para “rendir cuentas sobre nuestro trabajo”, según expresó en la ocasión.

El diputado informó al intendente sobre tres temas de los que está ocupándose, uno de ellos es “la obra de la Ruta 70 (de la provincia de Buenos Aires), vía de comunicación tan necesaria para Pico y la provincia en general; otro es la Zona Franca, que “estamos postulando en nuestro proyecto para que se le dé la misma consideración que a Tierra del Fuego y Manaos en la ronda de negociaciones del Mercosur”; y tercero, “el lanzamiento de un programa de reconstrucción ferroviaria que abarque todos los ramales que lleguen a General Pico y Santa Rosa, porque esto puede poten-

ciar a Pico como un nodo logístico central dentro de lo que es el Corredor Bioceánico Pehuenche”, dijo Fernández Mendía.

“Indirectamente ya hemos presentado el proyecto para realizar el asfaltado en el tramo de Algarrobo del Águila y La Humada, que también formaría parte de ese corredor”, añadió.

Con respecto a la Ruta 70 Fernández Mendía sostuvo: “Sabemos que existe un convenio entre el Gobernador de La Pampa y el Gobernador de Buenos Aires. Pero con este proyecto estamos pidiendo básicamente que se dispongan los recursos en el presupuesto nacional del año que viene para realizarlo”.

Finalmente el legislador informó a Rainone que presentó un proyecto de Declaración dirigido al Consejo de la Magistratura para que se active el anunciado Juzgado Federal en General Pico, que está “injustificadamente demorado”.

LIBRERIA ESCOLAR
 TODO PARA EL ARTISTA Y EL ARTESANO
 PARA ACUARELA ARTISTICA
 Tel: (02954) 438-426
 AV. SAN MARTIN 340

COMISIONES "EL VASCO"
 GENERAL PICO - AMERICA
 - TRAMITES
 - ENCOMIENDAS
 - CONTRAREEMBOLSOS
 Cel: (02302) 15614355

COMPRA y comenza AHORA a pagar en: AGOSTO
La Villa ZAPATERIA
 Obtene YA tu crédito personal
 Requisitos: 1) DNI
 2) Ultimo recibo de sueldo
 3) Ultimo recibo de algun servicio o impuesto
 R. S. Peña 1265 • Telefax: 56-1056
 Mitre y O'Higgins • Tel: 56-1057
 Plan trabajar, jefas y jefes de hogar ¡Bienvenidos!
 Facebook: Zapateria "La Villa"

SEMILLERIA Los Amigos
 25 Años!!!
 ENVIO A DOMICILIO SIN CARGO
NUEVO TELEFONO 702600
 • Venta de alimento balanceado para perros y gatos • Pájaros • Jaulas
 • Peces • Accesorios para mascotas
 Tel: 429797
 Av. Edison 1062 / Santa Rosa / semillerialosamigos@hotmail.com.ar

NUEVO PLAN AGUINALDO
 Ventanas corredizas con reja hojas aluminio blanco
 1,00 x 0,90 \$650
 1,20 x 0,90 \$740
 1,50 x 0,90 \$810
SANTA ROSA Puertas y Ventanas
 Tel: 42-6919
 Fax: 41-6919
 Sanjotito 363 Santa Rosa

OFERTAS EN MADERA
 Puerta frente con manijón desde \$1980

Concejo Deliberante de **GENERAL PICO**
 Ideas - Debate - Ejecución
 Calle 13 1186,
 Tel. (02302) 43-5816
 General Pico, La Pampa

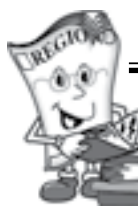

OBRAS DE TEATRO

A.T.T.P.:

Bolivia y Luro - Sáb. 7 a las 21:30 hs: Obra "Jardinería Humana", de Rodrigo García.

Teatro Español: H. Lagos 44.



-Sáb. 7 a las 21 hs: "Sé infiel y no mires con quién". Fabián Gianola, Nicolás Scarpino, Carolina Papaleo y gran elenco. \$ 200 y \$ 250

MUSICA Y ESPECTACULOS

Auditorio CMC: Quintana 172. -Vie. 6 a las 21 hs: "Polvareda y Arrabal", repertorio de tangos de Luis "El negro" De Ferrari. Gratis -Sáb. 7 a las 21 hs: "En camino", un concierto de música de cámara por Verónica Baraybar (piano) y Camilo Sanchez (clarinete), \$ 30.



Casino de Suboficiales Unidad N° 4: Circunvalación y Pueyrredón. -Vie. 6 a las 22 hs: "Peña Folclórica" encuentro con destacados artistas. Ochenta Resto&bar: San Martín 264

-Sáb. 7 a las 23 hs: Barón -B presenta "Luces y Sombras" Social BarClub: Alvear 42. -Vie. 6 a las 22 hs: "T34" \$40. -Sáb. 7 a las 22 hs: "Adriana Celiz" presenta "Yo soy". \$ 60. Casino Club Santa Rosa: Ruta 5 y Circunv. Tel: 45-4794. Entrada \$ 5 antes de las 19 hs después: -Vie. a las 23:30 hs: Candela. \$ 5



-Sáb. 7 a las 22:30 hs. banda de cumbia argentina "Jambao". \$30 M.Teresa Pub: Rivadavia y Lagos. -Sáb. a las 23:30 hs: Show en vivo. Pop, melódicos, latinos. Plaza San Martín: Santa Rosa. -Sáb. 7 a las 15 hs: "3ª Caravana Por La Vida", culminando en el Parque Don Tomás, con entretenimientos infantiles. Teatro Español: H. Lagos 44. -Dom. 8 a las 21 hs: "Thomás Vázquez" un repaso por su amplio repertorio. \$ 50

MUSEOS, CHARLAS, EXPO'S

Arte Propio: Quintana 138. -Lun. a vie. de 08:00 a 12:00 hs; y de 13:30 a 18:00 hs. CMC: Quintana 172. -Vie. 6 a las 20 hs: Fernanda Antoniana exposición de paisajes "Vuelo al vacío". Sala Mareque. -Vie. 6 a las 20 hs: muestra de artes plásticas "Imágenes Baskas". Fundación BLP: Pellegrini 366. -V Salón de fotografía: "Paisaje y naturaleza 2014". Museo Provincial de Artes: 9 de Julio y Villegas. Lun. a vie. de 8 hs. a 12 y de 14 a 17:30 hs: Sáb. y Dom.

de 18 a 21hs. Gratis. -Hasta Dom. 15 Salón de Artes Visuales de la provincia de La Pampa - Sección Grabado - Edición 2014. Museo Prov. de Historia Natural: Quintana 116. Tel: 42-2693. Lun.- vie. de 8 a 12 y de 14 a 17:30 hs; Dom. 18 a 21 hs. Consulte visitas guiadas. Gratis. Hall Cine Amadeus: Gil 31.



Muestra "Una manera de hacer collage". Gratis La Cinacina: Río Negro 931 -Museo Atelier. Todos los días de 10 a 12 y de 17 a 19 hs. Gratis. Visitas guiadas llamando al 1561-2699 Museo Olga Orozco - Toay: Mar. a vie. de 9 a 12:30 y de 14 a 17 hs. Sab y Don de 17 a 20. hs. Gratis -Sáb. 7 a las 19:30 hs: Acción y encuentro con Diego Sticker, por muestra Márgenes de Error. Gratis Museo Policial Com. Antonio: Belgrano 140. Tel: 43-3551. Lun. a vie. 9 a 13 hs. Gratis. Museo Cívico Militar - Toay: R.S. Peña y 9 de Julio. Tel: 38-1996. Lun. a vie. 10 a 12 y 14:30 a 16:30 hs. Visitas guiadas. Gratis. Museo Histórico Tte. Gral. Campos - Toay: Unidad militar Toay, Tel: 49-8019. Visitas previo aviso. Gratis.

OTRAS OPCIONES

Paseo Ferial Municipal: R. B. Diaz y 1º de Mayo -Sáb. 7 y dom. 8 "10º paseo ferial" Carpa de alimentos pampeanos, patio de comidas y espectáculos musicales. Jardín Botánico: Chimango a media cuadra de Av. Perón. Especies autóctonas e implantadas. Sáb. dom. y feriados de 14:30 a 18 hs. Gratis.

Bosque Los Caldenes - Avila y Pereyra. Lun. a vie. 8 a 18 hs. Sáb, dom. y feriados de 10 a 13 y de 15 a 19 hs. Ctro de Interpretación. Gratis La Malvina - Parque Don Tomás. Casa Museo - Reserva Natural Urbana. Exposiciones. -Lun. a vie. 8 a 18 hs. Sáb, dom. y feriados de 10 a 13 y de 15 a 19 hs. Visitas guiadas al Tel. 43-6555. Gratis -Hasta Mie. 11 Muestra Fotográfica de Santa Rosa que reflejan las primeras décadas de nuestro pasado, Reserva Parque Luro: A 30 km. Tel: 49-9000. Todos los días incluso feriados de 9 a 19 hs. Museo El Castillo, camping, proveeduría, senderos autoguiados, 1.600 has. Ingreso \$ 1 nac. \$ 4 extranj. Visitas guiadas \$ 2 nac. \$ 8 extranjeros. -Sáb. 7 a las 14:30 hs: Caminata especial de interpretación ambiental por el mes mundial del Medio Ambiente (gratis). Dificultad media, 6,4 km de recorrido. Tiempo: 3 horas. Recomendaciones: ropa y calzado cómodo, gorra, botella de agua y abrigo. -Dom. 8 a las 16 hs: Observación de aves (con costo) llamar: 15590606

INTERIOR PROVINCIAL

En General Pico: -Vie. 6 a las 21:30 hs: "Sé infiel y no mires con quién" Teatro Pico -Sáb. 7 a las 10 hs: Encuentro - Debate sobre la Ruta 70 y Corredores Bioceánicos. En Auditorio MEDANO. Gratis -Sáb. 7 a las 22 hs: "Peña El Alero" encuentro de folcloristas. Calle 24 N° 449. -Sáb. 7 y dom. 8 a las 10 hs: "Seminarío de calzados". Inscripción Previa. Centro Cultural Maracó En Trenel: -Sáb. 7 Los Zamberos presentarán su nuevo trabajo "Deja huella"

Cines en Santa Rosa

"MUERTE EN BUENOS AIRES" CINE AMADEUS



VIE. 06/06 21:00hs SÁBADO 07/06 21:00hs DOMINGO 08/06 20:30hs LUNES 09/06 21:00hs MARTES 10/06 21:00hs MIÉRCOLES 11/06 21:00hs Dirigida por: Natalia Meta. Con: Demián Bichir, Chino Darín, Mónica Antonópulos. Género: Policial. SAMI6 - 92' - HD2D. Cast.

"A MILLION WAYS TO DIE IN THE WEST" (Pueblo chico, pistola grande) CINE AMADEUS



SÁBADO 07/06 23:00hs (Cast) DOMINGO 08/06 22:30hs (Cast) LUNES 09/06 23:00hs (Subt) MARTES 10/06 23:00hs (Cast) MIÉRCOLES 11/06 23:00hs (Subt) Dirigida por: Seth MacFarlane. Con: Seth MacFarlane, Charlize Theron, Amanda Seyfried, Liam Neeson, Giovanni Ribisi, Sarah Silverman Género: Western | Comedia. SAMI3R - 116' - HD2D - Subt. y Cast. Albert, un granjero cobarde, que al echarse atrás en un duelo pistolero, su novia decide abandonarlo por otro hombre. Sin embargo, llegará a la ciudad una hermosa mujer, de quien se enamora y que lo ayudará a descubrir su coraje que será puesto a prueba inmediatamente, dado que esta llamativa mujer arrastra un marido prófugo que reclama venganza.

AIRE LIBRE CINE AMADEUS



DOMINGO 08/06 18:00hs Director: Anahí Berneri. Reparto: Leonardo Sbaraglia, Celeste Cid, la presentación de Máximo Silva, Fabiana Cantilo, Juan Bautista Greppi, Pedro Merlo, Naim Sibara, Lorena Vega, Alejandro Catalán. Con la participación especial de Érica Rivas. Género: Drama - 102' - SAMI6 Lucía y Manuel ya no tienen deseos compartidos. Casados y con un hijo de siete años, mientras Lucía fantasea con otros hombres, Manuel siente que su esposa dejó de admirarlo y comienza a derrumbarse. Por amor, o como antídoto ante la crisis de pareja, deciden embarcarse

en un proyecto de vida.

Cine Nacional Independiente: "SEÑALES"

Sábado 07/06 19hs Dirigida por Guido Rossetti, con Roly Scarrano, Nicolás Mateo, Mónica Scaparone, María Duplá, María Ibarreta. Mauro Silleta es un joven que tiene todo en la vida, pero aún no es feliz. Llega a un pequeño pueblo que se encuentra alterado por la sucesión de extraños suicidios. Nadie sabe por qué motivo ocurren, pero todos tienen algo en común. Silleta comenzará a investigar poniendo en peligro su vida para llegar a encontrar respuestas.

"MALÉFICA" CINE DON BOSCO

VIE. 06 20hs (Cast) SÁB. 07 18hs (Cas) // 20:30hs (Subt) DOM. 08 17:30hs (Cast) // 20(Cast) LUN. 09 20hs (Cast) MAR. 10 20hs (Cast) MIÉ. 11 20hs (Cast) Dirigida por: Robert Stromberg. Con: Angelina Jolie, Sharlto Copley, Género: Fantasía | Aventura. SAMI3 - 97' - 3D - Cast. y Subt. Disney nos presenta la historia jamás contada de Maléfica, la villana más querida de Disney del clásico de 1959 "La Bella Durmiente".

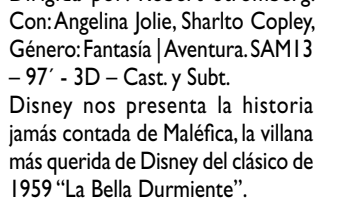

"AL FILO DEL MAÑANA" CINE DON BOSCO

VIE. 06/06 22:15hs HD2D (Subt) SÁB. 07/06 22:30hs 3D (Subt) DOM. 08/06 22:15hs 3D (Cast) LUNES 09/06 22:15hs HD2D (Cast) MARTES 10/06 22:15hs 3D (Cast) MIÉ. 11/06 22:15hs 3D (Subt) Dirigida por: Doug Liman. Con: Tom Cruise, Emily Blunt. Género: Acción | Ciencia-Ficción. SAMI3 - 110' - 3D y HD2D - Subt. y Cast.

En un futuro no muy lejano, invade la Tierra una raza de extraterrestres invencibles. A William Cage (Tom Cruise), un oficial que nunca ha entrado en combate, le encargan una misión casi suicida y resulta muerto. Entra entonces en un bucle temporal, en el que se ve obligado a luchar y morir una y otra vez. Pero las múltiples batallas que libra lo hacen cada vez más hábil y eficaz en su lucha.

Subsecretaría de Cultura Ministerio de Cultura y Educación Gobierno de La Pampa

Reflexología Jorge Antonio Gómez TURNOS: Tel. 411383 de 17 a 20 hs. Atención: lu. a vie. 9 a 12 y 16 a 20 hs. Digitopuntura NUEVA DIRECCIÓN Independencia 573 - S. Rosa

Sergio Soria ALARMAS La Seguridad que Usted Necesita Tel: (02954) 414201 Cel: (02954) 15-477850 Edison 1.110 / S. Rosa

NEO Ortopedia Director Técnico Profesional Pablo G. NUTRICH BAROPODOMETRO COMPUTARIZADO Mejora el rendimiento físico y evita lesiones Estudios biomecánicos digitales AV. EDISON 994 (esq. Cívica) Tel: 02954 - 454654 / Santa Rosa

Table with columns for day, pharmacy name, address, and phone number. Includes FARMACIAS DE TURNO EN SANTA ROSA and various pharmacy listings for different days of the week.

ASIO Reserva Provincial PARQUE LURO Domingo 08: Observación de aves. Salida 16 hs. Día Sábado 14: Taller para adultos: Huellas e indicios de fauna en la naturaleza. Salida 09 hs. Domingo 15: Caminata interpretativa. Salida 16 hs. Sábado 28: Curso de identificación de Aves por Siluetas. Salida 09:30 hs. Consultas e inscripciones: (02954) 15590606 - 15696936 / cupos limitados

JUEVES 12 DE TURNO FARMACIA AMEGHINO Perfumería Herboristería Bijoutería - Regalería Accesorios para Bebé Control de presión arterial Dtor. Técnico: Farmacéutica Elena Alicia Porras M. P. 85 Ameghino 587 (esq. Edison) / S. Rosa Envíos a domicilio Tel: 4-1-4-4-4-1

TORRE MEDICA LABORATORIO DE ANALISIS CLINICOS Y BACTERIOLOGICOS Dr. Luis A. Larrañaga Lisandro de la Torre 461, Santa Rosa, La Pampa. Tel. (02954) 453661 / 422937 - Cel. 02954 - 15592588.

Expreso Alberino s.a. A PEDIDO DE LOS PASAJEROS: TODOS LOS DIAS SANTA ROSA - BS. AS. "SUITE" SIN CENA \$ 530 20 AÑOS DE EXCELENCIA EN LA PAMPA Micros doble piso • Detalles de confort exclusivos • Verdadero coche cama asiento 180º de 0,90 x 1,90 m • Seguridad y tecnología • Toilete y bar en cada piso EN SANTA ROSA: Terminal de Omnibus, Boletería N° 3 - Tel: (02954) 45-3730 EN GRAL PICCO: Terminal de Omnibus, Boletería N° 10 - Tel: (02302) 43-6322/7058 EN BS AIRES: Terminal de Omnibus Retiro, Ventanilla N° 17 - Tel: (011) 4576-7940 www.expresoalberino.com