

**LA PASTA ALLEGRE**  
**SEGUIZ PROBANDO TE VA A GUSTAR**  
 Fabrica de pastas Artesanales  
 Envíos a DOMICILIO, Edición 1945 - S. Rosa  
**458-202**

Del 27 de julio al 2 de agosto de 2012 - Año 22 - N° 1.050 - R.N.P.I. N° 359581 - Redacción: Urquiza 640 - Telefax: (02954) 43-2164  
 info@region.com.ar - Santa Rosa - Provincia de La Pampa - Patagonia Argentina - www.region.com.ar - Director Propietario: Gerardo Yanés

**PIZZA ALLEGRE**  
**TE VA A GUSTAR**  
 Envíos a DOMICILIO, Edición 1945 - S. Rosa  
**456-613**

# 103 Aniversario de 25 de Mayo

Ubicada en el extremo sudoeste de La Pampa, la localidad pampeana de 25 de Mayo se erige como el primer alto en el camino, después de atravesar el desierto. Se encuentra a 411 Km. de Santa Rosa y a 150 Km. de la ciudad de Neuquén.



Río Colorado a la altura de llegar al Puente Dique, en el ingreso a la localidad de 25 de Mayo. El entorno natural y la gran circulación de turistas hacia convocantes destinos, le ha permitido un crecimiento destacado de servicios al viajero en esta localidad pampeana, aunque resta mucho por hacerse, ya que la mayoría de las inversiones giran en torno al boom petrolero.

Caracterizan a la localidad y su zona, una importante riqueza ambiental por la unión del desierto y el Río Colorado.

### Donde el Desierto es vida

Este espacio desértico pero tan rico, permite que Colonia 25 de Mayo sea una de las localidades con mayor producción en la provincia. Un espacio pobre y monótono a simple vista, reviste complejidades ambientales con grandes y únicas riquezas.

El contraste entre el río y el desierto permite transformar la aridez en vida y es ése el entorno que el visitante podrá descubrir.

### Producción Bajo Riego

El aprovechamiento del río ha permitido la transformación del paisaje sustancialmente. Si bien es preciso el riego permanente de las tierras productivas, las mejoras tecnológicas han permitido la in-

producción de emprendimientos impensados antaño. Esto ha dado acceso a que se instale en la zona una de las bodegas más impor-

tantes en la ruta de los vinos de zonas frías. También reviste gran importancia la producción de forrajes (alfalfa), donde se pueden

apreciar siembras en grandes áreas bajo riego por aspersión, con moderno equipamiento de pivotes centrales...

Periódico GRATUITO / FREE Newspaper

## Edición Nacional «Diario del Viajero» PRONÓSTICOS DE TIEMPOS

Por Elizabeth Tuma y Carlos Besanson

Desde comienzos del año 1998, a través de notas comentarios, hemos señalado las debilidades de una política económica que no logra estabilizar, en el presupuesto...

Nota completa en tapa del Suplemento.

## Centro de la Red Conin



Este sábado 28 llega a Santa Rosa el Dr. Abel Albino (ver REGION N° 929, 942, 944), para inaugurar a las 11 de la mañana la sede que funcionará como Centro de la Red Conin, en calle Errecalde y Francia. A las 20 hs Albino brindará una charla abierta a toda la comunidad en el Aula Magna de la Universidad. Posteriormente se realizará una cena de beneficencia para recaudar fondos.

## Quiero conocer la nieve papá!!



Esta nevando en Acha!! Lo escuchamos todos los años cuando comienza el frío y en Santa Rosa la nieve no la vemos....

**Centro Bulonero de La Pampa**  
 Sistemas hidráulicos, venta y reparación  
 Tel.: (02954) 41-6791  
 Av. Roca 618 - Santa Rosa  
 e-mail: labulonero@cpnel.com.ar

## Asociación Agrícola Ganadera cumple 94



La Expo en 2011. Este año será del 5 al 7 de octubre, la N° 86.

La Asociación Agrícola Ganadera de La Pampa cumple un nuevo aniversario, el número 94 en la historia de esta institución, creada el 28 de julio de 1918 y que con el correr del tiempo se convirtió en una de las principales entidades de la Provincia de La Pampa.

Todos los años realiza la Exposición, Agrícola, Ganadera, Comercial, Industrial y Servicios en su predio LA RURAL, este año se realizará la número 86 del 5 al 7

de octubre. Esta entidad que representa al sector agropecuario, no solo marca una agenda de diálogo y representación, la cual no es sencilla con diferentes gobiernos, sino que también propone, plantea y discute diversos temas relacionados con el crecimiento de nuestra provincia. Dentro de sus actividades, realiza ciclos de charlas y capacitaciones de temas productivos, económicos, climáticos y gremiales...

## Habrà nuevo vuelo de Aerolíneas en agosto



En la conferencia de prensa, junto al funcionario de Turismo pampeano, estuvieron presentes los titulares de la Asociación Empresaria Hotelera Gastronómica, José Izcue; de la Cámara Inmobiliaria, Carlos Tueros; de la Cámara de Comercio, Roberto Nevares, y de la Cámara de Turismo, Cristina Nemesio y Hugo Zamponi.

Santa Rosa contará con una nueva frecuencia de Aerolíneas Argentinas a la Ciudad Autónoma de Buenos Aires y será los días jueves. La novedad fue anunciada por el Secretario de Turismo, Santiago Amsé. El nuevo vuelo se incorporará desde el jueves 2 de

agosto; es decir que a partir de esa fecha martes, jueves y sábado saldrá desde Capital Federal a las 13:05 y llegando a Santa Rosa a las 16:26 hs vía Viedma, con regreso directo desde Santa Rosa a las 16:56 hs. y llegando a Aeroparque a las 18:01 horas...

Versión digital y archivo [www.region.com.ar](http://www.region.com.ar)

## Jornadas Evocación por Eva Perón



Con motivo de conmemorarse 60 años del fallecimiento de Eva Duarte de Perón, el Consejo de Unidad Básica del Partido Justicialista de General Pico organizó jornadas evocación. Al cierre de esta edición, Marcelo García Mosmann (foto) vicepresidente de la entidad partidaria nos interiorizó sobre los detalles de la misma...

## Costos actualizados de la Construcción



Cada último viernes del mes publicamos sobre el modelo de una vivienda unifamiliar en Planta Baja, de una superficie de 120 m2, construida en mampostería de ladrillo común y losa cerámica, los costos actualizados del M2.

**La Gauchita Especias**  
 El mundo de lo natural  
 Venta por mayor y menor  
 • Cereales • Dopélin • Repostería  
 • Frutas secas • Condimentos  
 • Fiambreres • Quesos  
 • Productos para celíacos y diabéticos  
 Tel.: (02954) 41-41-99  
 Yrigoyen 354 / Santa Rosa

REGION Un puente de comunicación es marca registrada ante la D.N.R. Título N° 2.492.280. Redacción y Publicación: Urquiza 640. Telefax: (02954) 43-2164. Edición: Santa Rosa - La Pampa - República Argentina. Publicación declarada de Interés General por el Registro Nacional de la Propiedad Intelectual N° 259581. Galarza y Cía. S.A. en el rubro Semanarios, años 1993/1994/1995/1996/1997/1998. Directores: María Martínez y Gerardo Yanés. Todos los derechos reservados. La Dirección no se hace responsable por las notas firmadas por personas e instituciones o por otras fuentes, las cuales pueden coincidir o no con nuestro pensamiento redaccional sobre el tema. Impreso en Argentina por Agencia Periodística CID. Av. de Mayo 666 Tel.: (011) 4331-5050 - Buenos Aires. PRINTED IN ARGENTINA.



TEMPORADA INVERNAL

Buen Movimiento Turístico



Más de 1.000 personas por fin de semana visitaron la Reserva haciendo uso de los servicios y visitas guiadas de historia y de naturaleza.

La afluencia de turistas durante los días de vacaciones de invierno provocó un importante movimiento en la provincia de La Pampa, superando todas las expectativas, y dejando, a lo largo de todo el país, saldos muy productivos.

En tanto, faltando una semana para finalizar las vacaciones en algunos destinos argentinos, y concluido este período en nuestra provincia, se realizó un relevamiento de los principales centros turísticos pampeanos, obteniendo datos positivos que permiten vaticinar la favorable temporada invernal 2012. Además, se pudo observar un intenso movimiento en las rutas y en las diferentes terminales de ómnibus.

En cuanto a la ocupación hotelera promedio en Santa Rosa superó el 80% y en algunos de los destinos tradicionales, también se informó de un alto porcentaje ocupacional.

La procedencia de los turistas en este período, fue mayoritariamente nacional. Entre las provincias que aportaron un gran número de visitantes fueron Buenos Aires, Córdoba, Santa Fe, San Luis, Entre Ríos, Río Negro, Neuquén y Salta.

En relación a los extranjeros, quienes presentan un flujo menor, se destacaron principalmente de Uruguay y Brasil, cuyo destino final son los centros de esquí.

De manera generalizada, las consultas realizadas en Mesa de Informes de la Secretaría de Turismo, fueron por alojamiento; restaurantes; lugares y actividades turísticas para visitar, entretenimiento infantil, turismo rural, cultural y de relax.

Una vez más, la Reserva Provincial Parque Luro superó las expectativas del personal que allí desempeña su labor. Más de 1.000 personas por fin de semana visitaron la Reserva haciendo uso de los servicios y visitas guiadas de historia y de naturaleza.

Otros de los atractivos más visitados fue la Colonia Menonita, según los datos arrojados por la Oficina de Turismo local, mientras que el Parque Recreativo de la Laguna de Guatraché y la Termas, tuvieron una importante concurrencia de turistas de la región.

Por último, cabe destacar que, según lo observado por los informantes de las oficinas de turismo pampeanas, existe una tendencia a elegir La Pampa como destino final en muchos turistas argentinos.

AEROLÍNEAS ARGENTINAS

Nuevo vuelo en agosto

VIENE DE TAPA

El Secretario de Turismo, Santiago Amsé detalló que en el mes de enero de este año, desde el Ministerio Nacional de Turismo se hizo una convocatoria a todos los Entes Regionales para que hagan llegar las necesidades de vuelo de cada una de las provincias y regiones. En ese camino, la Secretaría de Turismo de La Pampa realizó una reunión con representantes del sector privado: Cámara de Turismo, Asociación Hotelera y Gastronómica, Cámara de Comercio, Unilpa, CAME, Cámara Inmobiliaria, Agencias de viaje y representantes locales de Aerolíneas Argentinas, del Aeropuerto de Santa Rosa y General Pico. En la ocasión se redactó un documento con las necesidades de La Pampa que fue elevado al Ente Patagonia Turística, para que desde allí en conjunto con el resto de las provincias patagónicas y a través del ministro Meyer, se lo hiciera llegar a Aerolíneas "y con mucho orgullo hoy decimos que a partir del 2 de agosto tenemos una nueva frecuencia, que se agrega a las de los martes y sábados" expresó Amsé.

Pasajes en 12 cuotas

Amsé destacó también que a través del Banco de La Pampa, se pueden comprar los pasajes con Tarjeta Visa en 12 cuotas a tasa 0%. El funcionario provincial consideró que se trata de una herramienta más para que las agencias de viaje locales puedan armar sus paquetes turísticos, a partir del transporte aéreo. Por ello, en los próximos días desde la Secretaría de Turismo pampeana se les solicitará a las agencias de turismo local que tengan circuitos dentro de La Pampa, que se acerquen a la Secretaría, ya que entre el Ministerio Nacional de Turismo, el Consejo Federal de Turismo y Aerolíneas Argentinas, se está convocando a operadores nacionales, para que incorporen dentro de sus ofertas los paquetes turísticos que les hagan llegar desde las provincias.

Moderna flota

Desde la reestatización de Aerolíneas Argentina, la empresa se propuso la incorporación de nuevas rutas internacionales y de

cabotaje, para lo cual fue necesario invertir en la renovación de la flota existente. En el 2011 se concretó la incorporación de 20 aviones Embraer 190, que suman así 49 aeronaves incorporadas en dos años, convirtiéndose en la compañía con flota más moderna de la región. Durante el mes de mayo del año pasado se modificó el estatuto del Consejo Federal de Turismo para que la línea de bandera, pueda formar parte del organismo conformado por todas las provincias argentinas. A partir de ahí Aerolíneas Argentinas pasó a ser un socio estratégico del sector turístico argentino.

En ese sentido se realizan acciones de promoción dentro de la campaña "Viajá por tu País", en donde cada provincia tiene la posibilidad de promocionarse y difundir atractivos dentro los Shopping donde Aerolíneas realiza la venta de pasajes, siendo La Pampa parte de esa iniciativa.

Convenio con FEHGRA

Asimismo, Aerolíneas firmó convenio con FEHGRA con el objetivo de brindar beneficios en hoteles y restaurantes a los pasajeros. Es decir que aquel que viaje por la empresa, puede obtener importantes descuentos en establecimientos que hayan adherido a la promoción. Por ello, desde el Gobierno provincial se invita a los interesados locales a incorporarse, ya que permite la difusión de sus establecimientos y servicios. En la conferencia de prensa, junto al funcionario de Turismo pampeano, estuvieron presentes los principales dirigentes del Sector, quienes coincidieron en resaltar la importancia para la Provincia en materia turística y para todos los sectores que están comunicados de una u otra manera con Capital Federal, destacando la presidente de CaTuLPa, Cristina Nemesio que "vamos a estar todos beneficiados, destinos, hoteles, transporte, para nosotros es sumamente beneficioso" enfatizó. Por su parte, el directivo Hugo Zamponi, hizo hincapié en la importancia del turismo extranjero, sobre todo en quienes llegan a los cotos de caza cuyas vías de transporte son aéreas.

**EL PROGRESO SEGUROS**  
"Recuerde que el seguro de su automóvil es obligatorio"  
• Automotores  
• Vivienda (Combinado Familiar)  
• Incendio, granizo, etc. • Transporte  
Av. Linares 54 / Telefax: 43-3341  
elprogreso@carlarosa.com.ar

**Antes de viajar controle el radiador de su vehículo.**  
Reparación de radiadores de todas las máquinas agrícolas  
**RADIADORES SANTA ROSA**  
Trabajamos por 1 día  
Av. Circunvalación este 1268  
Tel: (02954) 427-105 / S. Rosa

**Parrilla Los Caldenes**  
Pastas • Acábar criollo • Especialidad en carnes mechadas al horno.  
SALON CLIMATIZADO • Pastas caseras (elaboración propia)  
Av. Santiago Marzo Este 385 / Tel: (02954) 429-449  
Santa Rosa / www.parrillaloscaldenes.com.ar

**Guiaplano ACTUALIZADA**  
Planes autorizados con coordenadas de S. Rosa, Toay y Zona de Quintas.  
Guía de búsqueda de calles con barras y alturas  
**NUEVA 2012**  
Guiaplano REGION  
\$60  
Búsqueda ampliada Casas de Bienes por floor - Búsqueda de Encuentros  
**CON PLANO COLOR 0,70x1 m DE SANTA ROSA y TOAY**  
Contágnala en su proveedor habitual o en nuestras oficinas de Urquiza 540, S. Rosa.  
Atención al Consumidor: (02954) 43-2164

**FESTINA**  
VISA MASTERCARD del Banco Pampa 12 pagos sin intereses  
**HORACIO RAUL BUSTOS**  
C. GIL 180 • Tel: 43-2477 / 43-5909  
E-mail: horaciora@bustos.com.ar

**ADI Hermenegildo Zampar**  
**INSTITUTO DE DISEÑO, ARTE Y BELLEZA INTEGRAL**  
Curso de  
Diseño de Indumentaria • Maquillaje Social  
Organización de Eventos • Maquillaje Artístico  
Diseño de Interiores • Cosmetología  
Escuela de Modelos • Manicura  
Taller de Costura • Belleza de Pies  
Taller de Bijou • Automaquillaje  
Modelista y Diseñador de Indumentaria a cargo de Hermenegildo Zampar  
9 de julio 320 - Tel: 02954 15590823 - 02954 386691  
E-Mail: vivioldisenio@hotmail.com o institutoadi@yahoo.com  
Santa Rosa - La Pampa

**GrippCar**  
ALQUILER DE CAMIONETAS  
CAMIONETA FORD RANGER POR 1 SEMANA +1 TANQUE DE COMBUSTIBLE +2.000 km LIBRES +SEGURO= 5 3.500 INCLUYE I.V.A.  
CENTRAL DE RESERVAS  
Tel: (02954) 419788 (2954) 15-549401  
info@gripp.com.ar

...y llegó el frío, vení a Montagne  
UNICO LOCAL EXCLUSIVO 9 de Julio 215  
montagne la pampa  
Tel: (02954) 386565

**TAMBIEN**  
**NEX**  
Herrajes - Carpintería  
Todos los herrajes para su hogar, comercio, industria, oficina, etc.  
• Cerraduras industriales • Replantes  
Tel: (02954) 15-67-9973  
Andrada 38 - S. Rosa  
Tel: 45-4544

**Todos los días... All Suite Expreso Alberino s.a.**  
• Micros doble piso • Detalles de confort exclusivos  
• Cena caliente a bordo • Seguridad y tecnología  
• Verdadero coche cama de 0,90 x 1,90 m  
• Toilete y bar en cada piso  
EN SANTA ROSA: Terminal de Omnibus, Boletería Nº 3 Tel: (02954) 45-3780  
EN GRAL PICO: Terminal de Omnibus, Boletería Nº 10 Tel: (02302) 43-6822/7058  
EN BS AIRES: Terminal de Omnibus Retiro, Ventanilla Nº 17 Tel: (011) 4576-7940  
www.expresoalberino.com



## 103° Aniversario de la localidad de 25 de Mayo



El contraste entre el río y el desierto permite transformar la aridez en vida y es ése el entorno que el visitante podrá descubrir.

La fecha de fundación del 26 de julio de 1909, corresponde al decreto nacional de "creación de la Colonia Agrícola y Pastoril 25 de Mayo".

Las características de su historia, de su conformación urbana y de los elementos que rodean la vida del pueblo, son muy distintas a las de la mayoría de las poblaciones del este y el norte de la Pampa. La localidad, que oficialmente nació como Colonia Agrícola y Pastoril 25 de Mayo, simplificó su nombre en Colonia 25 de Mayo y luego solamente en la mención de la celebración patriótica, sin el término "colonia".

La fundación de 1909 significó la concreción oficial de un afincamiento de gente que provenía de cerca de 30 años atrás, a partir de diversos hechos, en particular de experiencias productivas, aunque todo eso tuvo a su vez como punto de partida otro decreto, del 21-8-1879, que reservó tierras a ambas márgenes del río Colorado para formar pueblos y colonias.

Luego sobrevino una etapa de experiencias productivas y a fines del siglo ya había familias establecidas en tierras fiscales, a orillas

del río, en Colonia El Sauzal, Colonia 25 de Mayo e Isla de Colonia Chica. Se trataba de gente venida de Chile o inmigrantes españoles, como también otros llegados desde Río Negro, Mendoza y San Luis.

Estos y otros detalles fueron relatados en el libro sobre 25 de Mayo escrito por Gladys Pelizzari de Noguerol, que reseñó detalles de los distintos tiempos en la historia productiva veinticinqueña, incluso las acciones institucionales llevadas a cabo en La Pampa y otras provincias condóminas del río, a partir de la mitad del siglo. Los estados involucrados son Neuquén, Mendoza, Río Negro, La Pampa y Buenos Aires, cuya parte sur-occidental es atravesada por el curso de agua.

Entre 1950 y 1960 se dieron los pasos para el futuro aprovechamiento compartido del Colorado y en cuanto a 25 de Mayo, se conformó definitivamente la localidad, alimentada por el regadío, fundamental en un área de pocas lluvias anuales. El municipio de 25 de Mayo tiene un amplio radio, que tiene como límites al propio río, al meridiano oeste de nuestra provincia y a los ejidos de Limay



Antigua balsa con la que se cruzaba el Río Colorado entre Catriel y 25 de Mayo, antes de la obra del Puente Dique Punto Unido.

Mahuida, La Reforma, Puelches y Gobernador Duval, a su vez que el Departamento Puelén, donde están las sedes municipales de 25 de Mayo y de Puelén, es el más extenso de La Pampa.

25 de Mayo tiene numerosas escuelas, el Hospital "Jorge Ahuad", en el pueblo funciona el Ente Provincial del Río Colorado y en número de pobladores de planta urbana, en las últimas décadas ha desplazado a otras localidades que históricamente eran más habitadas.



Reviste gran importancia en la zona la producción de forrajes (alfalfa), donde se pueden apreciar siembras en grandes áreas bajo riego por aspersión, con moderno equipamiento de pivotes centrales.

### La Crezca grande

Un episodio trágico marcó la historia de 25 de Mayo, fue la jornada del 30 de diciembre de 1914, recordada como "La Crezca Grande". Fue por el desborde del lago Carri Lauquen, en Mendoza, alimentado por el Río Barrancas, afluente del Colorado. La cantidad de agua acumulada que se derramó río abajo, se calcula en 2.000 millones de m3. Hubo varios muertos que son recordados en un monumento que aún perdura en la localidad.

DICTADO POR U.T.H.G.R.A.

## Se realizó curso de pastelería



En el salón comedor del Parque Don Tomás se realizó el cierre del Curso de Pastelería dictado por la Unión de Trabajadores del Turismo, Hoteleros y Gastronómicos de la República Argentina (U.T.H.G.R.A.) En la finalización de la actividad estuvo presente el Intendente Municipal Dr. Luis Larrañaga.

El curso se desarrolló con un muy buen número de asistentes.

En dicha capacitación la Subdirección de Promoción de Empleo de la Municipalidad de Santa Rosa convocó a las áreas de Políticas de Género, de Inclusión Social, Fundación Wetraché del barrio Matadero, empleados municipales y mujeres desocupadas de la ciudad de Santa Rosa.

Una degustación de las exquisiteces elaboradas dio por finalizado el curso.

### MIL PASAJEROS EL FIN DE SEMANA

## Volvió "El Pamperito"

La Dirección General de Servicios Públicos de la Municipalidad de Santa Rosa informó que 1.000 pasajeros pasearon en el trencito "El Pamperito" el pasado fin de semana, entre los días viernes 20, sábado 21 y domingo 22 de julio.

"El Pamperito" recientemente fue reparado por el municipio y es una de las mayores atracciones del Parque Don Tomás. Tiene un recorrido aproximado de 1.500 metros, con una duración de 20 minutos, comienza en la Isla de los Niños, continúa su recorrido hasta llegar a la Casa del Bicentenario, hasta el ingreso al Parque



por Avenida Roca. El querido trencito hacía varios años que no circulaba y el día 9 de julio volvió a las vías para alegría de grandes y chicos. "El Pamperito" funciona los viernes, sábados, domingos y feriados de 14 a 18 horas. Asimismo la Dirección General de Servicios Públicos recuerda a los vecinos que el Parque Don Tomás se encuentra cerrado al ingreso vehicular entre la hora 23 y las 6.

Presentes en el 103° Aniversario de 25 de Mayo y en el 50° Aniversario del E.P.R.C.

Constructora andreatta srl  
02954-410008- 15680408  
candreatta@cpenet.com.ar

Beruti 236 - Santa Rosa - La Pampa - L6300EPB

andreaTTa  
constructora andreatta s.r.l.

Una empresa familiar que desde 1955 construye en suelo Pampeano!



ENTIDAD RURAL PIONERA EN LA PROVINCIA

## Asociación Agrícola Ganadera cumple 94



Foto antigua del ingreso central de la Agrícola, cuando aún la colectora de la Av. Spinetto era de tierra.

### VIENE DE TAPA

La AAGLP está asociada a la entidad de segundo grado CARBAP y participa en otras instituciones que discuten problemáticas y temas de interés, entre otras: Comisión de Enlace de Sociedades Rurales de La Pampa adheridas a CARBAP, Fundación CHADILEUVU, Mesa de Seguridad Rural, Comisión Provincial de Sanidad Animal (COPROSA), Comisión Asesora de Fauna Silvestre, y Fundación para la Sanidad Animal del Departamento Capital (FUNCAP).

La Agrícola cuenta también con un Ateneo Juvenil que está próximo a cumplir 22 años de vida donde jóvenes relacionados o no con el sector, se capacitan, aprenden y practican el trabajo en equipo, dentro de una institución que los

prepara para ser los dirigentes del mañana.

La actividad equina, es una de las que ha tenido gran crecimiento en los últimos años dentro de la institución, ya que después de dos muy buenas exposiciones provinciales de caballos, la Comisión Directiva ha creado la subcomisión de Producción y Desarrollo Equino la cual esta permitiendo que más gente esté comprometida y trabajando dentro de la misma.

En la actualidad su Comisión Directiva está presidida por

Luis María Colla, e integrada además por Pedro González Gomila, Miguel Alberto Torroba, José Ignacio de la Iglesia, Gastón Alomar, Héctor Enrique Torroba, José Fernández Madero, Antonio Belcher, Juan Cruz Cabral, Juan Pablo Knudtsen, Horacio A. Martín, Jaime Murphy, Jorge Andrés Souto, Arturo Teso y Osvaldo Vicente.



Nuevo logo para la 86ª Exposición de este año.

## 103º Aniversario



Desde el "Mirador de las Cuatro Provincias" puede verse la Toma Libre del río. El Puente Dique...

La propuesta para una visita turística es tomar como punto de partida el Mirador de las Cuatro Provincias. Es el espacio apto para la interpretación ambiental.

Desde allí se puede observar el cauce del río...



Embalse del Río Colorado en el Puente Dique visto desde la margen ribera...

**COMPRA AHORA**  
y comenzará a pagar en:

# OCTUBRE

**ZAPATERIA La Villa**  
Plan trabajar, jefas y jefes de hogar ¡Bienvenidos!

Obtén YA tu crédito personal Requisitos: 1) DNI 2) Último recibo de sueldo 3) Último recibo de algún servicio o impuesto

R. S. Peña 1285 • Telefax: 56-1056  
Mitre y O'Higgins • Tel: 56-1057

Una empresa dedicada a la nutrición animal

## nutripam

Productos, Asesoramiento y Servicios en Nutrición Animal

MASCOTAS • AVES • CERDOS

J. M. Rojas s/a  
(Parque Industrial) - Santa Rosa  
Tel: (02954) 427-341 - Cel: 15-52-5700/5701  
e-mail: nutripam@cpesnet.com.ar

POR LA PATRIA Y EL ARADO

ASOCIACIÓN AGRICOLA GANADERA DE LA PAMPA

Nuestro agradecimiento a directivos y asociados que nos han acompañado en estos 94 años por la Patria y el arado.

Avda. Spinetto 551 - Tel (02954) 43-2497  
(6300) Santa Rosa - La Pampa  
www.aaglp.org.ar

**Corralón San Marcos**

- YUGOS, TORILES, CARGADORES, BALANZAS

- MANGA CARGADORA PORTATIL

- TRANQUERAS DE CAÑO Y MADERA

- VARILLAS - ALAMBRES

- POSTES - GUARDAGANO

- BEBEDEROS Y TANQUES

Representante en zona centro de la Pampa de **MEGANO GANADERO**

Presentes junto a la Asociación Agrícola Ganadera en este aniversario

EN SANTA ROSA: Circunv. Santiago Marzo Sur 2875  
Tel: (02954) 466144 / corralonsanmarcos@yahoo.com.ar  
EN REALICÓ: Cruce Ruta 35 y 180 / Tel: (02331) 680235 / 680138

"Expreso de la Mañana"  
Periodístico Musical  
FM LIBRE 98,7

Lunes a viernes: 10 a 12 hs.  
Conduce: Hugo R. Sabarots  
Participa: Alicia Vitale

Telefonos: 15-54-5968  
(02954) 15-69-0191

Opción no una realidad sí.

FM Radio **Tango**  
98.3 MHz

EL TANGO EN EL AIRE

Marquez 1637  
Tel: (02954) 43-5177

**AGUADAS ALOMAR S.R.L.**

Junto a la Asociación Agrícola Ganadera de La Pampa en estos 94 años de vida institucional.

• Cálculo, Diseño y Ejecución de Aguadas • Tanques • Bebederos • Caños • Molinos • Bombas • Bombarderos • Grupos Eléctricos BUNOUS

Av. Santiago Marzo Sur 1398 - S. Rosa / Tel: 02954-424915  
Cel: 02954-15554505 / alomargaston@hotmail.com

# METALURGICA J.J. CABRAL

- CARPINTERIA DE OBRA  
- HERRERIA ARTISTICA  
- REPARACION INTEGRAL DE ACOPLADOS Y SEMI REMOQUES

Avda. Santa Rosa 644 / Cel. (0299) 154515446  
jjcabral@hotmail.com - 25 de Mayo - La Pampa

Las pre que blic en e pági salu a pol ción 25 May este vers y ta bién los años EPI



1909 - 25 DE JULIO - 2012

## ario de 25 de Mayo: Amplio potencial turístico



apreciarse el Puente Dique «Punto Unido» como un punto en el recorrido del río, así como es el regulador de caudal y ruta de tránsito desde La Pampa hacia Río Negro.

l Río Colorado y también interpre- el paleocauce a partir de vestigios e ha dejado en la zona el paso l agua. Las bardas desnudan siglos procesos y exponen estratos de tintos momentos que la interpre-



que Derivador de 25 de Mayo, reña rionegrina

tación ambiental nos explica. En estas bardas inhóspitas y baldías, se aprecia la flora que encuentra las condiciones propicias para crecer y desarrollarse. La particularidad radica en que, ubicados dentro de La Pampa, desde el mirador podemos observar tres provincias limítrofes: Neuquén, Río Negro y Mendoza. Esta singular característica le da el nombre de "Mirador de las Cuatro Provincias". Desde el mirador puede apreciarse el Puente Dique «Punto Unido» como un punto en el recorrido del río, así como la Toma Libre del río. El Puente Dique es el regulador de caudal y ruta de tránsito desde La

Pampa hacia Río Negro.

### Visitas recomendadas

- Puente Dique «Punto Unido» y Costanera del Río

Es la obra cabecera del sistema de aprovechamiento múltiple del Río Colorado. De él, parte el canal matriz, que lleva el agua a los establecimientos agrícolas y a la Central Hidroeléctrica Los Divisaderos. Hasta su inauguración, el cruce del Río Colorado se realizaba por medio de una balsa metálica. Su nombre «Punto Unido», hace referencia por un lado, a que su construcción permitió unir las provincias de Río Negro y La Pampa, y por otro, a que el lugar elegido para realizar esta obra de ingeniería es el sitio geográfico donde confluyen todos los brazos del río. Desde el Puente Dique se puede acceder a la costanera construida en la margen norte del Río Colorado. Este es el lugar elegido por los turistas y pobladores locales para paseos a orillas del río.

### Fiestas

En diciembre la Asociación Infantil 25 de Mayo realiza la "Fiesta de la Alfalfa y el Petróleo Pampeano".

Este fin de semana, desde el viernes 27 al domingo 29, se desarrolla la "1ª Fiesta Regional de los Colonos y Primeros Pobladores en 25 de Mayo", conjuntamente con la Expo Agrícola Ganadera Industrial.



## El Ente Provincial del Río Colorado y el Riego

El organismo regulador y autoridad de aplicación del área de la ribera pampeana del Río Colorado, acaba de cumplir 50 años de su creación.

En sus memorias publicadas, se habla de las funciones del EPRC y dicen: "Las funciones que emanan de la normativa que dio origen al EPRC señalan como objetivo primordial promo-



ver el desarrollo integrado económico y social del área susceptible de ser regada por las aguas del Río Colorado en el territorio de la Provincia de La Pampa. En función de Ente colonizador quedan bajo su responsabilidad el diseño y ejecución de las políticas que garanticen dicho desarrollo. Por lo tanto se han fijado funciones que abarcan el estudio, la planificación integral, la ejecución de obras y la supervisión de todos los aspectos vinculados tanto a los aspectos productivos bajo riego como así también a los que atañen al desarrollo social de las áreas bajo su jurisdicción.

Es por ello que las definiciones que hagan a este propósito deben reflejar el enfoque que la conducción del ENTE da a su gestión. Esto es así porque más allá de la continuidad en las tareas que se vienen desarrollando

es necesario la adecuación al dinámico proceso que impone la actividad humana.

La evolución de la explotación bajo riego debe enfocarse con nuevos criterios a la luz de los avances tecnológicos que se han incorporado en todos los aspectos. Nuevas tecnologías de riego, de semillas, de demandas de mercado, de estrategias de

la comercialización, de técnicas de laboreo, de adaptabilidad a los cambios por parte de los productores, en síntesis, el surgimiento de variables ha generado la imprescindible necesidad de adaptación al proceso de transformación que se ha operado en el mundo, el país y nuestra provincia.

Con el objeto de darle un mayor dinamismo a las áreas bajo su responsabilidad que afiancen el crecimiento productivo y social, el EPRC ha encarado el análisis de los parámetros que habrán de orientar un mejoramiento de los resultados producidos".

Entre ellos, el EPRC impulsó en las últimas décadas la colonización social conjuntamente con la iniciativa privada, lo que provocó la verdadera transformación y mayor aprovechamiento.

## "Jornadas Evocación" en General Pico

VIENE DETAPA

Marcelo Mosmann dijo: "consiste en una muestra de objetos que son parte de la historia del Movimiento Nacional Justicialista, en la sede partidaria se pueden observar a propuesta de la Fundación Eva Perón una serie de cuadros en referencia a Eva y Juan Perón como así también con el aporte de militantes del Partido recuerdos de época, destacándose la posibilidad inédita de sonorizar la tradicional marcha peronista, por medio de un tocadiscos Winco y disco de pasta, a esto se le sumó, documentaciones audiovisuales, bibliográficas, y fotografías", detalló el vicepresidente de UB.

### Fernanda Alonso

También en el marco de la evocación entrevistamos a Fernanda Alonso (foto) diputada provincial



del PJ e integrante del Consejo de la UB local quién trazó una semblanza de Eva Perón enfocada sobre el legado para con la juventud militante. Alonso contundente dijo: "ella es el pilar del movimiento y junto a Perón logró dejarnos un legado tan importante que nadie ha podido superarlo y creo que



en la historia no va haber nadie que pueda superar lo que hicieron juntos", remarcó y acotó, "fundamentalmente Eva con su accionar, con esa pequeñez que la caracterizaba y con esa humildad, no solo por el hecho de ser mujer y su característica física, porque cada cosa que hacía era pensando en el prójimo, en los trabajadores, en los derechos de la gente, y creo que eso es lo que ha sabido transmitirnos a los jóvenes y que tomamos mucho de ella, más allá de lo que es toda la mística que dejó para el movimiento, para el Peronismo y que estamos tratando de recuperar permanentemente, porque sentimos que en algún punto... no perderla, pero sí se alejó bastante y es necesario recuperarla, porque es lo que nos caracterizaba justamente

como movimiento y que ella hacía mucho para que esto sea algo particular del Peronismo, su trabajo, su trayectoria, cada palabra,

cada discurso que ella pudo dar, creo que era una permanente acción de militancia que tenemos que aprender todavía de ella", indicó.

"Fue una precursora, fue la que nos dio la posibilidad de concretar que la mujer vote y a través de eso logre la participación genuina, y no solo votar, sino ser votada también", manifestó Fernanda Alonso, "así que realmente nos dio derechos y hoy a nosotras las mujeres peronistas nos da la posibilidad de ejercer cargos justamente por una iniciativa que ella pudo concretar, y a esto sumarle por ejemplo igualdad de derechos frente a un trabajo, a igual trabajo igual remuneración lo haga un hombre o la haga una mujer", detalló

Nota completa en: www.region.com.ar

em-  
sas  
pu-  
itan  
estas  
inas,  
dan  
la  
blan  
de  
de  
o en  
ani-  
ario  
am-  
por  
50  
s del  
RC.

"La Patria no es patrimonio de ninguna fuerza. La Patria es el Pueblo y nada puede sobreponerse al Pueblo sin que corran peligro la libertad y la justicia"

EVA PERÓN

60° ANIVERSARIO DEL FALLECIMIENTO DE LA COMPAÑERA MARIA EVA DUARTE DE PERON

1952  
26 de Julio  
2012

Partido Justicialista

Unidad Básica General Pico, La Pampa  
Calle 17 N° 53 - Teléfax: (02302) 43-1396

**PAMPETROL**  
ENERGÍA PARA LA PAMPA

El Capricho X-1  
Área Gobernador Ayala I

Pampetrol SAPEM  
Garibaldi 685 - CP 6300 - Santa Rosa, La Pampa  
Teléfono: 02954-450055/561645 - Email: info@pampetrol.com



COMERCIAL: NUEVO ANIVERSARIO  
24 años de «Semillería Los Amigos»



Daniel y Luis, propietarios de «Semillería Los Amigos», cumplen un nuevo aniversario, el número 24, camino a las bodas de plata. El amplio local comercial es atendido por sus dueños y está ubicado en Av. Edison 1.062, en Santa Rosa. Allí ofrecen pollitos BB, alimentos balanceados, alimentos para perros, gatos, pájaros, jaulas, cereales, accesorios para mascotas, peces, césped, también agroquímicos y otros. También tienen Delivery, por lo que si usted llama al teléfono 42-9797 ó les escribe al e-mail: se-

millerialosamigos@cpenet.com.ar tendrá su pedido a domicilio en el día. Daniel y Luis, quienes brindan calidad, seriedad y lo mejor de ellos hacia sus clientes para crear un ambiente de «amistad» entre ambos, les agradecen por este medio, destacando que este logro es el fruto de «mucho trabajo y esfuerzo, que hubiera sido imposible sin el apoyo y continuidad de nuestros clientes y amigos, que hoy nos siguen visitando y ayudando. A todos les decimos muchas, pero muchas gracias...»

VACACIONES DE INVIERNO

Quiero conocer la nieve papá!!



Esta nevando en Acha!! Lo escuchamos todos los años cuando comienza el frío y la nieve no la vemos... Así surgió la idea de poder llegar a conocer la nieve. Viviendo en Santa Rosa lo más próximo que tenemos es Las Leñas. Uno de los centros de esquí más importantes del país y de Suramérica. Entonces armamos un viaje haciendo base en San Rafael; Mendoza a 541 km de Santa Rosa. Hicimos reservas 3 días y averiguamos precios en cabañas para 6 personas con precios que van de \$ 450 a \$ 600 por día. (<http://www.cabañasdelindio.com.ar/>) (<http://www.ruta0.com/san-rafael/cabanah.htm>)

mentos Gendarmería no permite el ingreso al lugar. Está también la opción de comprar (\$ 30) un aerosol que se llama 'cadena líquida' que permite circular una corta distancia sobre la nieve.

Rumbo a Las Leñas

Salimos a la mañana temprano desde San Rafael para recorrer 209 km que nos separaban del centro de esquí. Ya en medio de la cordillera de los andes nos encontramos con las hermosas montañas nevadas, como decía mi hija: parece una pintura papá. Llegamos al complejo y nos encontramos con la pista de trineos, que tiene un costo diario por el estacionamiento del vehículo de \$ 45, que incluye el uso de los sanitarios (para lo cual uno se tiene que trasladar hasta el centro del complejo donde están las telesillas que te trasladan a las distintas pistas de esquí). La otra opción es estacionar el vehículo en el centro mismo, con un costo de \$ 90, con la posibilidad de poder trasladarse también a la pista de trineos. Una experiencia inolvidable por los niños que disfrutaron de un día intenso y divertido de tirarse con los trineos.

Dique Los Reyunos

El tercer día recorrimos el dique Los Reyunos a unos 25 km de San Rafael, disfrutamos del esplendor de las montañas y el lago. Los amantes de la pesca pueden desarrollar su actividad en un importante club de pesca a orillas del lago. Al otro día emprendimos el regreso a nuestra Pampa, contentos de disfrutar de la belleza de nuestra Argentina y de haber conocido la nieve.

Colaboración: Rafael Delamer

Un lugar de chacras muy lindo en medio de un olivar

Desde ese lugar partimos el primer día a Valle Grande, visitamos el Dique Valle Grande (a 50 Km) donde se puede apreciar la belleza de la pre-cordillera con el río Atuel, donde se practica rafting (dependiendo del caudal de agua del río), paseo en canoas, kayaking, balsa. En el mismo lugar se puede desarrollar actividades de entretenimiento, trekking, escalada, rapel, tirolesa y también una expedición por los árboles. Hay importantes médanos muy divertido para los chicos.

Ropa y cadenas

El segundo día nos dispusimos para conocer la nieve, para ello la tarde anterior alquilamos (Av. Balfonet 245) la ropa adecuada: botas, pantalones y trineos para la nieve con un costo de \$ 60 por persona. Consultar si ha nevado en el acceso a Las Leñas porque si es así, es necesario llevar cadenas para los neumáticos, sin estos ele-

**la barra**  
CASA DE COMIDAS  
empanadas - pizzas - pastas  
milanesas - carnes  
C. GIL 563 - Tel: (02954) 42-5585

**ANTOCI**  
RELOJERIA  
• Relojes y Regalos • Artículos para el hogar.  
• Taller de compostura • Colocación de pilas.  
CORONEL GIL 521 • Santa Rosa • Tel: (02954) 56-2809

(02954) 15528184  
**Arce y Beavis**  
SERVICIOS PARA EMPRESAS

COMISIONES  
**"EL VASCO"**  
Cel: (02302) 15614355  
GENERAL PICO - AMERICA  
- TRAMITES  
- ENCOMIENDAS  
- CONTRAREEMBOLSOS

INICIO DE CLASES  
5 de marzo  
**Saint Mary's**  
School of English  
ABIERTA LA INSCRIPCIÓN  
Cursos regulares 2012  
Directora: Estela N. Braun  
INGLÉS PARA NIÑOS, ADOLESCENTES Y ADULTOS  
EXAMENES INTERNACIONALES:  
Cambridge Examinations  
INGLÉS PARA PROPOSITOS ACADÉMICOS:  
Lectura, escritura y comprensión auditiva.  
Conversación para viajeros.  
AULA INTERACTIVA  
INTERACTIVE WHITEBOARD  
Atención de: 10 a 12 hs. y 18:30 a 20:30 hs.  
Garibaldi 155  
Tel: 418618 - 388293  
saintmarys@cpenet.com.ar

LIBRERIA ESCOLAR  
TODO PARA EL ARTISTA Y EL ARTESANO  
CASA ACUARELA ARTISTICA  
Tel: (02954) 438-428  
NUEVA DIRECCION  
AV. SAN MARTIN 340  
EX IMAGIN

**Martin & Martinez**  
Estudio Contable e Impresión  
M&M  
C.P.N. Ana D. Martínez  
C.P.N. Daniel G. Martín  
Trámites Jubilatorios  
Urquiza 656 - S. Rosa  
Tel: (02954) 41-9075  
martinmartinez@cpenet.com.ar

**Muebles** de Algarrobo  
- Amoblamiento de cocina a medida de algarrobo  
- Aberturas talladas a mano  
- Iluminación  
- Blanquería  
- Regalos en madera y cerámica  
**COLIHUE interiores**  
Mexico 936 - Tel: (02954) 428700

**Biliana y Bairo**  
ESTILISTAS  
COSMETOLOGÍA  
NUEVO TELEFONO: (02954) 386810  
Av. San Martín 654 / Santa Rosa (L.P.)

24 Años!!!  
**SEMILLERIA Los Amigos**  
• Venta de alimento balanceado para perros y gatos  
• Pájaros • Jaulas • Peces  
• Accesorios para mascotas  
ENVIOS A DOMICILIO SIN CARGO  
429797  
Av. Edison 1062 / Santa Rosa  
semilleritalosamigos@hotmail.com.ar  
GRACIAS a todos los clientes y amigos que nos acompañaron un año más...

Donde la democracia se manifiesta en su más pura expresión.  
CONCEJO DELIBERANTE DE LA CIUDAD DE GENERAL PICO  
junto a la gente  
100 EN EL AÑO DE SU CENTENARIO

**Rapi BUS**  
NUEVOS HORARIOS  
LUNES A VIERNES  
06:30 hs. Santa Rosa - General Pico  
13:00 hs. Santa Rosa - General Pico  
16:15 hs. General Pico - Santa Rosa  
20:00 hs. Santa Rosa - General Pico  
SABADOS  
06:00 hs. Santa Rosa - General Pico  
13:00 hs. Santa Rosa - General Pico  
17:00 hs. General Pico - Santa Rosa  
20:00 hs. Santa Rosa - General Pico  
DOMINGOS  
19:00 hs. Santa Rosa - General Pico  
22:00 hs. Santa Rosa - General Pico  
LUNES A VIERNES  
06:00 hs. Santa Rosa - General Pico  
13:00 hs. Santa Rosa - General Pico  
16:15 hs. General Pico - Santa Rosa  
20:00 hs. Santa Rosa - General Pico  
SABADOS  
06:00 hs. Santa Rosa - General Pico  
13:00 hs. Santa Rosa - General Pico  
17:00 hs. General Pico - Santa Rosa  
20:00 hs. Santa Rosa - General Pico  
DOMINGOS  
19:00 hs. Santa Rosa - General Pico  
22:00 hs. Santa Rosa - General Pico  
VIAJES CONTRATADOS A TODO EL PAIS  
• Pasajeros y Encomiendas  
OFICINA N°12 - Terminal S. Rosa  
Tel: (02954) 385100 - Cel: 15555322  
Encomiendas: 41-1500  
LOCAL N° 1 - Terminal G. Pico  
Tel: (02302) 42-1909



## TALLER DE CONCERTACIÓN Programa Pehuenche

La Secretaría de Desarrollo Territorial de la Provincia conjuntamente con la Subsecretaría de Planificación Territorial de la Inversión Pública de la Nación llevarán a cabo en la ciudad de Santa Rosa, el Taller de Concertación del Programa Pehuenche, el próximo martes 31 de julio.

El Programa Pehuenche forma parte de las acciones en desarrollo del mencionado organismo nacional, constituyendo el área de estudio del mismo, la franja territorial en la que las actividades productivas y sociales, así como los flujos de transporte, actuales y futuros, puedan ser influidos por la pavimentación de las rutas de acceso al Paso Internacional El Pehuenche. En la República Argentina este área se ubica entre la Ruta Nacional 7 y la R.N. 22, incluyendo por lo tanto, a la provincia de La Pampa.

En el marco de las acciones del mencionado Programa, se llevará a cabo dicho Taller, el que tendrá como objetivo evaluar, con especialistas provinciales relacionados con los sectores productivos, de infraestructura, logística y comercio, entre otros, los resultados obtenidos por lo estudios realizados a la fecha y consensuar la profundización de los mismos.

### Programa

Dicha actividad tendrá lugar en el Hotel La Campiña, sito en R.N. 5, km 604, de esta ciudad.

El mismo dará comienzo a la hora 8:30 con la acreditación de los participantes. Luego se realizará la Apertura a cargo del secretario de Desarrollo Territorial de La Pampa, CPN Luis Campo, y de la subsecretaría de Planificación Territorial de la Inversión Pública de la Nación, Arq. Graciela Oporto.



Secretario de Desarrollo Territorial de La Pampa, CPN Luis Campo.

Seguidamente se hará la presentación del Programa Pehuenche a cargo de la Lic. Angela Guariglia, directora Nacional de Planificación de la Integración Territorial Internacional de la Subsecretaría mencionada.

También tendrá lugar la presentación de los resultados del "Estudio de Prefactibilidad de la Macrorregión Logística Pehuenche", a cargo de los coordinadores del Equipo Consultor, el Lic. Adolfo Koutoudjian y el Ing. Gustavo Anschutz.

Por la tarde, a partir de la hora 14:00, tendrán lugar las Mesas Técnicas, por un lado de Infraestructura del Transporte, a cargo del Especialista Sectorial, Ing. Ramiro Rossi. Y por otro la Mesa Técnica de Logística y Zona Franca, a cargo de Gustavo Anschutz.

Finalmente se realizará un plenario con la conclusión respecto de las Mesas Técnicas y un adelanto de los próximos pasos a llevar a cabo. El cierre de la jornada se prevé para la hora 17:15, a cargo de las autoridades nacionales y provinciales.

## NUEVA FABRICA EN SANTA ROSA "TecnoCristal" desde julio



A partir del mes de julio de 2012 se puso en funcionamiento en Santa Rosa, **TecnoCristal**, la primera fábrica de DVH (Doble Vidriado Hermético), a través de una línea de fabricación industrial con materiales de calidad certificada, que brinda la posibilidad de otorgar una garantía al consumidor. **TecnoCristal** tiene también el servicio de venta y distribución de vidrios en toda la provincia de La Pampa desde la ciudad de Santa Rosa.

### Doble Vidriado Hermético

Se trata de un producto compuesto por dos vidrios separados por una cámara de aire seco y quieto, herméticamente cerrada al paso de la humedad y el vapor de agua. Ambos paños están conectados por un perfil de aluminio plegado. La demanda de DVH se ha multiplicado en los últimos años. Su uso en oficinas, edificios públicos, hoteles y en el sector residencial ha superado la cantidad del cristal que se destina a la arquitectura comercial.

### Usos y aplicaciones

Para viviendas, suele utilizarse el cristal incoloro crudo. Los vidrios de baja emisividad refuerzan un 35% el aislamiento térmico. Y si se trata de paños colocados en zonas donde hay riesgo de impacto humano, es preferible el vidrio de seguridad laminado o templado, en uno o en ambos paños.

### Ventajas

-Aumenta en más del 100% el aislamiento térmico del vidriado.  
-Mejora el aislamiento acústico.  
-Disminuye hasta un 70% el consumo de energía de climatización por las pérdidas de calor a través del vidrio.  
-Elimina la condensación de humedad sobre el vidrio evitando que se empañe. -Anula el efecto de

"muro frío" aumentando el confort junto a la ventana. -Manufacturado con FloatI de color o reflectivo, brinda control solar y disminuye el resplandor de la excesiva luminosidad.

### Cómo está compuesto

El espesor y el tipo de vidrios a emplear depende de la presión del viento y del tamaño del paño. También en función de los requerimientos de control solar, aislamiento acústico y especificaciones de seguridad y protección.

El espesor total de un DVH resulta de la suma del espesor de los vidrios empleados, más el ancho de la cámara de aire, cuyos espesores usuales son 6,9 y 12 mm. El espesor total de los DVH más empleados en la construcción varía, según sus dimensiones, entre 12 y 25 mm. Cuando la dimensión del paño es importante puede llegar a tener espesores de hasta 35 mm. El peso de un DVH varía desde 15 hasta 50 ó 60 Kg/m<sup>2</sup>. La descripción abreviada de la composición de un DVH se expresa indicando en primer término el vidrio exterior seguido de sus demás características, por ejemplo: 6 / 12 / 3+3 PVB 0.38 mm. Literalmente sería un DVH compuesto por un vidrio de 6 mm, una cámara de aire de 12 mm y un vidrio laminado compuesto por dos vidrios de 3 mm de espesor cada uno, laminados con polivinilo de butiral de 0.38 mm de espesor. Cuando no se indica lo contrario siempre se trata de vidrios incoloros.

Mayor información en "Abertecno": Brig. Juan Manuel de Rosas 2.355, Santa Rosa, tel: 02954-422400 [abertecno@gmail.com](mailto:abertecno@gmail.com)

A quienes día a día nos invitan a participar de sus proyectos y nos permiten darle forma a sus sueños. ¡Felicitades!

**AISPLAC**  
www.aisplac.com.ar

Revolución y eficacia para su negocio inmobiliario

Mauro Esquivel Martín  
Consejero de Comercio, Colegado Nº 507

**MAURO MARTIN**  
NEGOCIOS INMOBILIARIOS

Venta, alquileres, lotes, asociaciones y administración en general

**Avda. Belgrano Norte 324 - Santa Rosa (LP)**  
Tel: (02954) 244344 - Cel: (02954) 15553797

**R** carpintería & diseño en madera

**FRENTE DE PLACARD CORREDIZO 183x260 cm**  
con sistema integral de aluminio, melamina de 18 mm. Blanco  
**\$ 1400**

Avda. 110 - Santa Rosa  
15479956 / 15651078 - [carpinteriarosigno@yahoo.com.ar](mailto:carpinteriarosigno@yahoo.com.ar)

**P PASTORUTTI**  
MATERIALES ELECTRICOS

ILUMINACIÓN - TELEFONÍA - TABLEROS - MOTORES - ENERGÍA SOLAR

Iluminación decorativa y profesional.

MANSILLA 41 / Tel: (02954) 438004  
ventas@iluminacion@pastorutti.rod.ar

L. de la Torre 475  
Tel: (02954) 43-2706 / 42-3434  
E-mail: [ventas@pastorutti.rod.ar](mailto:ventas@pastorutti.rod.ar)

**THERMA HOUSE**  
Sistema Constructivo Industrializado

**Viviendas APTAS para CREDITOS HIPOTECABLES**

Certificado de Aptitud Técnica (C.A.T.) Nº 2246

- Innovación tecnológica
- Durabilidad
- Ahorro de energía
- Proyectos libres
- Bajo mantenimiento
- Rapidez de construcción

J. M. Rosas s/n Parque Industrial Santa Rosa  
Tel: (02954) 428488 / 439260 / [thermahouse@gmail.com](mailto:thermahouse@gmail.com)

Consulta por su proyecto: [www.thermahouse.com.ar](http://www.thermahouse.com.ar)

**Richter Mario**  
CARPINTERIA EN GENERAL

Santiago Alvarez 1756 • Tel.: (02954) 436806  
Cel: (02954) 15-68-5725 • (6300) Santa Rosa - L. P.

**Allwe SA**  
DISEÑO Y CONSTRUCCIÓN

- Pisos  
- Revestimientos - Sanitarios  
- Grifería - Pegamentos y Pastillas  
- Aislaciones y ladrillos cerámicos

En Santa Rosa: Av. Luro 2.756  
Tel: (02954) 244040  
[allwesantarosa@cpnet.com.ar](mailto:allwesantarosa@cpnet.com.ar)

En General Pico: Calle 106 Nº 56  
Tel: (02302) 428111  
[allwe@speedy.com.ar](mailto:allwe@speedy.com.ar)

**CENTRAL AIR**  
SERVICIO TÉCNICO ESPECIALIZADO

- Venta, instalación, servicio de aire acondicionado y calefacción central.  
- Calentadores, radiadores y fabricación de conductos.

Tel: 02954-428388 / Cel: 15515771  
[central\\_air@hotmail.com](mailto:central_air@hotmail.com)

**DELFIN GALLO 434**  
a pasos de la Av Uruguay.

**POLERO E HIJOS**  
VENTA DE MATERIALES SANITARIOS

Abierto sábados por la tarde

San Juan 632/36  
Tel: (02954) 42-6018  
Santa Rosa

Divisa Plaza DAREA TRUCCOS P. ESTERILIZADO TIGRE ROVA ferrum

**abertecno**  
Fábrica de Aberturas en Aluminio y PVC

**NUEVO LANZAMIENTO**  
1ª fábrica de DVH (Doble Vidriado Hermético) a través de una línea de fabricación industrial.

**TecnoCristal**  
servicio de venta y distribución de vidrios en toda la provincia de La Pampa  
Calidad Certificada | Trabajos Especializados

[www.abertecno.com.ar](http://www.abertecno.com.ar)



CONSTRUCCION - PRECIO POR M2

COSTOS AL DIA

DESIGNACION	Un.	Cant.	Mater.	M. de O.	Parcial	Total
<b>TRABAJOS PRELIMINARES</b>						
Limpieza Terreno- Replanteo- Nivelac.	Gl.			2915,00	2915,00	2915,00
Excavación Zanjas p/ Cimientos	m3	21,00		4115,00	4115,00	7030,00
<b>ALBAÑILERIA</b>						
Hormigón Pobre p/ Cimientos	m3	29,00	7870,00	6615,00	14485,00	21515,00
Mampostería Cimientos	m3	9,00	6435,00	7275,00	13710,00	35225,00
Capa Aisladora Horizontal	m2	27,00	870,00	2865,00	3735,00	38960,00
Mampostería Elevación 0.30	m2	131,00	27215,00	17600,00	44815,00	83775,00
Mampostería Elevación 0.15	m2	105,00	10625,00	10110,00	20735,00	104510,00
Encadenado H° A° Pared 0.30	m1	50,00	4490,00	6840,00	11330,00	115840,00
Encadenado H° A° Pared 0.15	m1	40,00	1470,00	2325,00	3795,00	119635,00
Contrapiso H° Cascote	m2	168,00	26420,00	3860,00	30280,00	149915,00
Losa Cerámica con Capa Compresión	m2	115,00	19015,00	14700,00	33715,00	183630,00
Membrana Asfáltica	m2	137,00	2800,00	1165,00	3965,00	187595,00
Azotado Hidrófugo	m2	131,00	4760,00	4080,00	8840,00	196435,00
Revoque Grueso a la Cal	m2	470,00	12900,00	20260,00	33160,00	229595,00
Revoque Fino a la Cal	m2	470,00	11135,00	13490,00	24625,00	254220,00
Piso Cerámico Interior con Carpeta	m2	127,00	9040,00	8708,00	17748,00	271968,00
Piso Exterior y Vereda	m2	48,00	6455,00	5140,00	11595,00	283563,00
Revestimiento Azulejos	m2	27,00	1340,00	3230,00	4570,00	288133,00
Contrapiso Pendiente s/ Losa	m2	120,00	2705,00	2440,00	5145,00	293278,00
Revoque Cieloraso	m2	120,00	6445,00	7390,00	13835,00	307113,00
INSTALACION ELECTRICA	Gl.		6400,00	10200,00	16600,00	323713,00
INSTALACION SANITARIA	Gl.					
Agua	Gl.		1818,00	2505,00	4323,00	328036,00
Cloacas	Gl.		1855,00	1755,00	3610,00	331646,00
Artefactos	Gl.		4468,00	1170,00	5638,00	337284,00
INSTALACION DE GAS	Gl.					
Materiales	Gl.		3190,00	1770,00	4960,00	342244,00
Artefactos	Gl.		9530,00	1760,00	11290,00	353534,00
CARPINTERIA MADERA						
Puerta Frente 0.90x2.00	1,00	2095,00	220,00	2315,00	355849,00	
Puerta Servicio	2,00	3630,00	344,00	3974,00	359823,00	
Puerta Placa	6,00	2925,00	1000,00	3925,00	363748,00	
Ventana 1.60x1.50 con Cortina	4,00	5877,00	850,00	6727,00	370475,00	
Ventiluz 0.50x0.50	1,00	588,00	145,00	733,00	371208,00	
Frente Placard 2.05x2.40	3,00	6870,00	665,00	7535,00	378743,00	
Frente Placard 0.50x2.40	1,00	940,00	233,00	1173,00	379916,00	
Mueble Bajo Mesada 2.50	1,00	7775,00	315,00	8090,00	388006,00	
Portón Garage 2.40x2.00	1,00	8530,00	840,00	9370,00	397376,00	
Vidrios 3mm.	m2	13,00	2990,00	905,00	3895,00	401271,00
PINTURA						
Latex Exterior	m2	127,00	1755,00	2935,00	4690,00	405961,00
Latex Interior	m2	360,00	3230,00	6565,00	9795,00	415756,00
Barniz	m2	68,00	595,00	1655,00	2250,00	418006,00
VARIOS	Gl.				26620,00	444626,00
PROYECTO Y DIRECCION TECNICA	Gl.				40000,00	484626,00

VALOR ESTIMATIVO POR METRO CUADRADO -IVA incluido-: \$ 4.038

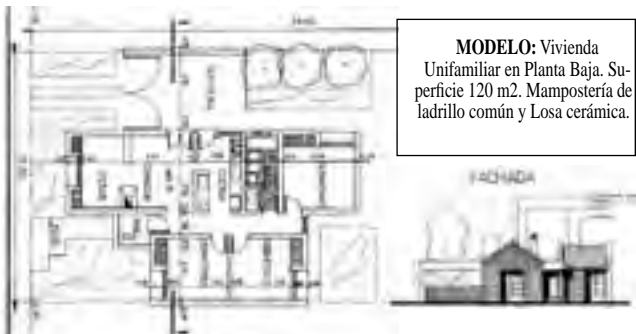

MODELO: Vivienda Unifamiliar en Planta Baja. Superficie 120 m2. Mampostería de ladrillo común y Losa cerámica.

**Aclaración Importante:** Los costos son estimativos y para un determinado prototipo. Surgen de consultas a Contratistas y de Comercios locales. Los costos no pretenden dar orientación alguna sobre sus valores para el mercado, dado la dispersión existente especialmente en mano de obra. Los costos sólo pretenden ser una guía para un determinado prototipo de determinado tipo de construcción. Cualquier tipo de cálculo de valores corre por cuenta de quien lo realice.

**PABLO LOZANO**  
Arquitecto  
Proyectos y dirección de obra - Especialidad arquitectónica legal  
San Jorge 370 - Tel: 413531 - lozpa2001@yahoo.com.ar

**Agustín Prieto e Hijos S.C.A.**  
AIP MOSAICOS PRIETO  
• Amplia variedad de mosaicos graníticos.  
• Losetas de canto eslabado y granito lavado.  
• Siniere: agua - Adquirir - Venas oscuras.  
• Fabricación bajo normas IRAM  
pisos para siempre  
Teléfono: (02954) 42-3824/43-2880  
Policía de Identificación Nacionales 1061  
(6300) Santa Rosa, L.P.  
Dirección Nacional de Verificación

REGION® - Del 27 de julio al 2 de agosto  
"DEMECHY SANITARIOS"

Nuevo Espacio de Ventas y renovado Salón de Exposición



"DeMechy Sanitarios" recientemente ha renovado su local comercial, logrando un delicado equilibrio, con practicidad sin perder el buen gusto.

"La idea es siempre superarnos para dar un mejor servicio a nuestros clientes -comentó Mercedes ("Mechy")-. La demanda en los últimos años en el rubro de la construcción ha sido una constante, es por eso que reanudamos la apuesta en nuestro centro comercial para dar nuevas alternativas y responder de la mejor manera a la demanda".

Mayor amplitud

"Ahora nuestro nuevo espacio de ventas es mucho más amplio y podemos ofrecer con mayor comodidad todo lo necesario para la instalación de gas, agua, cloacas, sanitarios, griferías, repuestos, tanques, membranas Mega Flex, etc. Además se puede encontrar todas las marcas líderes del mercado como son, IPS,

FV, Saladillo, Sigas, Hidro3, Rotoplas y otras".

En el nuevo salón de exposiciones actualmente se exhibe con mejor claridad todas las alternativas en juegos de baños y los diferentes revestimientos de las marcas más importantes de cada segmento.

"Como siempre seguimos brindando asesoramiento profesional para todo aquel que lo requiera -remarca Mechy-, buscando una respuesta confiable a cualquier inconveniente que el cliente tenga, dándole la tranquilidad, para que se va con una solución".

El nuevo salón de exposición y ventas «DeMechy Sanitarios» se encuentra ubicado en Av. Santiago Marzo Sur 116 de Santa Rosa.

Por entrega a domicilio y consultas, llamar al teléfono (02954) 56-1111 ó al e-mail: demechysanitarios@cpenet.com.ar



**fuzion**  
sillones & sofás  
www.fuzion sillones.com.ar

**Piedras DON FIORI**  
ADOQUINES EXCLUSIVOS BORRAVINO  
Partidos • Adoquines • Piedra Bocha • Lajas • Piedras  
Piedra Blanca partida • Piedras para cascadas  
L. King 2452 esq. Stgo. Marzo Este  
Tel: (02954) 15-47-5543 - (6300) Santa Rosa

**BUEN DIA DOMINGO**  
Confía: Alberto Graff  
Gasador Premio Tarell  
y Rosa de Cristal  
Nuevo horario:  
De 7:00 a 9:00 hs.  
CONTACTO 1043 FMI

**HERRAJES**  
**GALLO**  
El quillote de los herrajes  
Av. San Martín 375 + S. Rosa  
Telefax: 45-7700

**HERRERIA DE OBRA MARCELO DE LOS SANTOS**  
- Herrera de Obra en General  
- Polesas Comedidas, Levaditas  
- Montacargas  
- Estructuras Metálicas  
- Cubiertas de techos  
- Traberos en concreto indecible  
Tel: (02954) 415-540 / 15-601672 / Leguizamón 1.345  
metalurgicadelossantos@hotmail.com - Santa Rosa

Placas de Yeso  
Perfiles Galvanizados  
Masillas / Lanas de Vidrio  
Espuma de Polietileno  
Membranas Líquidas  
Puertas Placa  
Bloques de Hormigón  
**TERMOPLAC**  
Av. Circunvalación Stgo. Marzo (E) 1571 - Santa Rosa  
Tel: (02954) 424899  
Cel: (02954) 15-680239  
e-mail: termoplac@telcel.com  
VENTAS Y COLOCACION

**BEJAR**  
electricidad  
- DISEÑO Y DECORACIÓN  
- MATERIALES ELECTRICOS  
"ENVIOS AL INTERIOR"  
H. Lagos esq C. Gil, Teléfax: (02954) 45-3392 y líneas móviles  
Santa Rosa, La Pampa - E-mail: bejarelectricidad@speedy.com.ar

**DeMechy**  
SANITARIOS  
Todo lo necesario para la instalación de gas, agua, cloacas - Sanitarios - Griferías  
- Repuestos - Tanques - Membranas Mega Flex  
Marcas líderes del mercado IPS - FV - SALADILLO SIGAS - HIDRO3 - ROTOPLAS  
02954 - 561111  
Av. Circunvalación Sur 116  
demechysanitarios@cpenet.com.ar

**REVOQUE PLASTICO IMPERMEABLE**  
Apto para lograr texturas en paredes interiores y exteriores.  
Máxima adherencia, elasticidad e impermeabilidad  
Una solución fácil y duradera a los problemas de humedad  
ALTA TECNOLOGIA EN PINTURAS PARA EL COMERCIO, LA INDUSTRIA Y EL HOGAR  
**MANTA FIBRADA ELASTICA** Membrana líquida, larga vida útil y máxima elasticidad  
**FADEPA** Herramientas de trabajo  
**condor**  
**franCo** PINTURERIA  
Av. Spinetta 670 - Santa Rosa  
02954 - 387877  
pintureriafranco@hotmail.com.ar

**Perforaciones Ramirez**  
Cambio de bombas sumergibles  
Reparación y mantenimiento de tableros.  
(02954) 15626725 - 15673671 - 423927





TEATRO

• ATTP: José Luro y Bolivia Tel: 419306 - Para adultos:



-Vie. 27 a las 21 hs: "La Irredenta", de Beatriz Mosquera. \$ 30

MUSICA Y ESPECTACULOS

• Belasko: Parque Don Tomás Restó show. Res: 1537-1597/1648



-Vie. 27 a las 23 hs: Cenashow Retro Internacional '80, '90 oldies con Ana Paola Melotti. Derecho al Show \$ 15

-Sáb. 28 a las 23 hs: "Cuatriada". Folklore Andino. Der. al Show \$ 15 -Dom. 29: Karoke

• Auditorio CMC: Quintana 172



-Sáb. 28 a las 21 hs: "Donde el barro se subleva" espectáculo de tangos con la voz de Ilda Susana y las guitarras de Juan Cruz Santa Juliana y Pablo Giménez, con la participación especial del guitarrista Javier Díaz González y en trabajo actoral, Mónica Castaño.

-Mar. 31 a las 21 hs: Presentación del reconocido guitarrista de jazz John Stowell junto a artistas invitados.

• María Teresa Pub: Rivadavia y Lagos. Tel: 1550-1600

-Sábado 28 a las 23:30 hs: Show en vivo. Pop, melódicos, latinos.

• Casino Club Santa Rosa: Ruta 5 Km. Tel: 45-4794. Entrada \$ 3, antes de las 19 después:

-Vie. 27 a las 23:30 hs: "Thomas Vazquez". \$ 5

-Sáb. 28 a las 23:30 hs: "Dúo Santia-



go de Cuba". \$ 20

• Teatro Español: Lagos 44

-Vie. 27 a las 21 hs: "Rojo Estambul" interpreta a Bustriazio Ortiz. Con Edgar Morisoli, Dora Batiston y Rubén Schaap. Invitados: Roberto Sessa, Alberto Acosta, Juani de Pian, Raúl F. Olivi, Alberto J. Acosta y Jorge Rodríguez.

-Sáb. 28 a las 22 hs: "The Beat", homenaje a Los Beattles. \$ 100 a 130

-Dom. 29 a las 21 hs: Show de Thomas Vazquez, presentación del videoclip "Te Extraño". \$ 30



• Quincho Parque. Luro: Ruta 35

-Dom. al mediodía: Show en vivo con Asado al asador y picada regional \$ 90 s/beb. Reservas y consultas: 1565-0146 y 41-5649.

MUSEOS, CHARLAS, EXPO's.

• Estancia «La Malvinas» -Parque Don Tomás. Casa Museo. Exposiciones. -Lun. a vie. 8 a 18 hs. Sáb, dom. y feriados 10 a 12:30 y de 15 a 18:30. Visitas guiadas al Tel. 43-6555. Gratis

• Museo Provincial de Artes: Villegas y 9 de Julio. Tel: 427332. S. Rosa. Vis. guiadas. Lunes a viernes: 9 a 12 y 16 a 18 hs. -Sábados, domingos y feriados: 15 a 18 hs. Gratis



-Vie. 27 a las 20 hs: Concierto Dúo de Cámara a cargo de Eduardo Cuevas y Roberto Palomeque. Gratis

-Continúa muestra multidisciplinaria del SAAP - 2º Muestra Itinerante de Paletas Artísticas. Hasta 30/7

• Museo Prov. de Historia Natural: Quintana 116. Tel: 42-2693.

Lun.- vie. de 8 a 12 y de 14 a 18 hs.; Dom. 18 a 21 hs. Gratis.

• CMC: Quintana 172 Tel: 455324 Sala de exposiciones. Lun. a vie. de 7:30 a 13:30 y de 17 a 23 horas. Sáb. de 9 a 12 y de 20 a 22 horas. Dom. de 20 a 22 horas. Gratis

-Muestra "Alegria en la expresión" de Marisú Saires. Hasta el 1/8

• La Cinacina: Río Negro 931 -Museo Atelier. Todos los días de 10 a 12 y de 17 a 19 hs. Gratis. Visitas guiadas llamando al 1561-2699.

• Policial «Comisario Antonio»: Belgrano 140. Tel: 43-3551. Lun. a vie. 9 a 13 hs. Gratis.

• Cívico Militar - Toay: R.S. Peña y 9 de Julio. Tel: 38-1996. Lun. a vie. 10 a 12 y 14:30 a 16:30 hs. Visitas guiadas. Gratis.

• Museo Histórico "Tte. Gral. L.M. Campos" - Toay: Unidad militar Toay, Tel: 49-8019. Visitas previo aviso. Gratis

OTRAS OPCIONES

• 2ª Caminata Familiar



-Sáb. 28 a las 14:30 hs: "2ª Caminata Familiar," recorriendo el Parque Don Tomás. Punto de inicio en el playón del parque, acceso por Av. Uruguay. Inscripción: un litro de leche larga vida. Auspicio: Dirección de Turismo Municipal.

• City Tour desde "La Fuente" -Vie. a las 16:30 -Sáb. y dom. a las 10:30 y 16:30 hs: salidas peatonales desde la rotonda de "La Fuente" (Av. San Martín y Luro). Inscripción e informes: 02954-436555. Gratis

• Reserva Parque Luro: A 30 km. Tel: 49-9000. Todos los días incluso feriados de 9 a 19 hs. Museo El Castillo, camping, proveeduría, senderos autoguiados, 1.600 has. Ingreso \$ 1 nac. \$ 4 extranj. Visitas guiadas \$ 2 nac. \$ 8 extranjeros. -Expo del Taller de Pinturas de Sara Carreras en Museo El Castillo.

• Minizo del Club de Caza: Av. Perón y P. Torcaza, Toay. -Mié. a lun. de 9 a 20 hs: 17 especies regionales, jabalí, ñandú, ciervo, liebre mara, guanaco. Camping. \$ 8. Juegos, buffet y pizzería sobre Av. Perón.

• Jardín Botánico: Chimango a media cuadra de Av. Perón. Especies autóctonas e implantadas. Sáb. y dom. de 16 a 20 hs. Gratis.

• Hecho en S. Rosa: Expone la artesana Natalia Belén Alvando, con variedad de cajas de madera a medida, cubos de madera para decoración, marcos para espejos, cuadros para decoración de ambientes, bandejas para desayuno, entre otros artículos. En «La Anónima», Ameghino 1.250. Hasta el 29/7

EN EL INTERIOR PROVINCIAL

• En 25 de Mayo: -Vie. 27 a dom. 29: "1ª Fiesta Regional de los Colonos y Primeros Pobladores en 25 de Mayo" y Expo Agrícola Ganadera Industrial.

• En General Pico -Sáb. 28 a las 22 hs: Espectáculo musical de Néstor Basurto, con Antonella Alfonso. Auditorio MEDANO Sáb. 28 a las 21 hs: Peña folklórica con pareja de tango. En "El Viejo Galpón". \$ 10

• En Guatraché -Dom. 29 desde las 9 hs: Encuentro de Payadores y Jineteada: prueba de riendas y jineteada con cuero tendido. Rueda de bastos y encimeras.

Cines en Santa Rosa

"A Roma con Amor"

-Vie. 27 a las 22:15 hs. Sáb. 28 y dom. 29 a las 20 y a las 22:15



hs. Lun. 30 a mié 1 a las 22:15 hs. Woody Allen utiliza como escenario a Roma, una de las ciudades más encantadoras del mundo, para narrar entre sus calles -y en tono de comedia- cuatro historias independientes: la de un renombrado arquitecto americano; la de un típico romano de clase media; la de una pareja de provincianos involucrados en diferentes encuentros románticos; y la de un director americano que está tratando de llevar a un agente funerario al escenario.



El humor y los sentimientos se unen una vez más a "la manada" compuesta por nuestros queridos personajes, junto a Scratt -la ardilla-. Una nueva, estrafalaria y obsesiva persecución de la bellota desencadena una serie de consecuencias impactantes para el planeta: un cataclismo continental... Comedia de aventuras animadas. ATP. 95 min. En castellano. Versión 3D \$ 30

"Batman: El Caballero de la Noche Asciente"

-Vie. 27 a mié. 1 a las 21:30 hs - Cine Don Bosco



Han pasado ocho años desde que Batman desapareció en medio de la noche. Mientras que la actividad criminal en Ciudad Gótica es combatida por el peso de la Ley anticrimen "Dent". Pero todo cambiará con la llegada de un ladrón astuto e implacable, cuya estrategia tiene como fundamento la intriga... y mucho más peligrosa es la aparición de Bane -un terrorista enmascarado- cuyos planes despiadados para Gótica rescatan a Bruce Wayne y "Al caballero de la noche" de su exilio autoimpuesto... Con Christian Bale, Michael Caine, Gary Oldman, Morgan Freeman, Anne Hathaway, Tom Hardy y otros. Thriller de acción y ciencia ficción. Versiones en castellano y subtitulada -consultar-. HD2D. AM13. 164 min. \$ 25

Con Ellen Page, Jesse Eisenberg, Penélope Cruz, Woody Allen, Roberto Benigni, Alec Baldwin, Ornella Muti y otros. Comedia. ATP. 110 min. \$ 25

"Valiente"

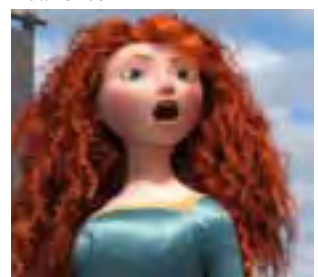

-Vie. 27 a las 20 hs. Sáb. 28 y dom. 29 a las 18 hs. Lun. 30 a mié. 1 a las 20 hs - Cine Amadeus

Mérida, la impetuosa hija del Rey Fergus y de la Reina Elinor, desafía una antigua y sagrada costumbre de los señores de la tierra, que desatan el caos y la furia en el reino. El peligro la forzará a descubrir el real significado de la valentía... Aventuras animadas, para toda la familia. 100 min. En castellano. Versión 3D \$ 30

"La Era de Hielo 4"

-Vie. 27 a mié. 1 a las 19:15 hs - Cine Don Bosco



Más info: Agenda Cultural de la Subsecretaría de Cultura de La Pampa. e-mail: culturaprensa@lapampa.gov.ar - Tel: (02954) 43-1538 / 43-1651

Cultura en Diálogo. Subsecretaría de Cultura. Ministerio de Cultura y Educación. Gobierno de La Pampa.

Toyota Hilux Ever advertisement with image of the vehicle and contact information for BHASSA.

Reflexología Jorge Antonio Gómez. Digitopuntura. CERVANTES 253 - Santa Rosa.

Table of Pharmacies (FARMACIAS DE TURNO EN SANTA ROSA) listing names, addresses, and phone numbers for various days of the week.

FARMACIA AMEGHINO advertisement listing services like Perfumería, Herbolstería, and Bioterapia.

Sergio Soria Alarmas advertisement for security systems and services.

ORTESIS PLANTARES advertisement for podiatry and orthopedic services.

QUINCHO PARQUE LURO advertisement for a weekend event with asado and show.

JUBILACIONES advertisement for María Inés Dittler's accounting studio.